

PROVINCE DE NAMUR  
COMMUNE DE WALCOURT



# Programme Communal de Développement Rural

## Partie I Diagnostic socio-économique & Territorial

ANNEXES  
SEPTEMBRE 2019

---

**DR(EA)<sup>2</sup>M**

DEVELOPPEMENT RECHERCHE ENVIRONNEMENT ENERGIE ARCHITECTURE AMENAGEMENT MOBILITE

Atelier d'architecture DR(EA)<sup>2</sup>M  
Place Communale, 28  
6230 Pont-à-Celles

## **ANNEXE 1 : Liste des arbres et haies remarquables**



# ARBRES ET HAIES REMARQUABLES DE WALLONIE

N° INS : 93088	N° du site :	1	Localité : 5650 CLERMONT (NAM.)	Commune : WALCOURT	Cantonnement : PHILIPPEVILLE	Direction : NAMUR					
Province :	NAMUR	Propriétaire :	COMMUNE	Adresse :	PLACE DU PUICTS	Domaine : Public					
<b>N° A/H Latin</b>		<b>Nom français</b>		<b>Sanit</b>	<b>Circ</b>	<b>H</b>	<b>AnObs</b>	<b>Intérêt</b>	<b>Situat.</b>	<b>Réf.</b>	<b>Officialisation</b>
1	A	Tilia x europaea		5	147	9	1993	P	A	V	O,,07/07/95
		<i>Commentaire :</i>	<i>Autour de la place ; 26 sujets.</i>								
<b>N° INS : 93088</b>	<b>N° du site :</b>	<b>2</b>	<b>Localité : 5650 CLERMONT (NAM.)</b>	<b>Commune : WALCOURT</b>	<b>Cantonnement : PHILIPPEVILLE</b>	<b>Direction : NAMUR</b>					
Province :	NAMUR	Propriétaire :	COMMUNE	Adresse :	RUE DE STREE	Domaine : Public					
<b>N° A/H Latin</b>		<b>Nom français</b>		<b>Sanit</b>	<b>Circ</b>	<b>H</b>	<b>AnObs</b>	<b>Intérêt</b>	<b>Situat.</b>	<b>Réf.</b>	<b>Officialisation</b>
1	A	Aesculus hippocastanum		0	0	0	2009	F,P	I	V	O,,07/07/95
		<i>Commentaire :</i>	<i>Chapelle ; au croisement avec la rue d'Ossogne ; point de pourriture sèche au pied ; tombé en 2009</i>								
<b>N° INS : 93088</b>	<b>N° du site :</b>	<b>3</b>	<b>Localité : 5650 CLERMONT (NAM.)</b>	<b>Commune : WALCOURT</b>	<b>Cantonnement : PHILIPPEVILLE</b>	<b>Direction : NAMUR</b>					
Province :	NAMUR	Propriétaire :		Adresse :	RUE DE CASTILLON	Domaine : Privé					
<b>N° A/H Latin</b>		<b>Nom français</b>		<b>Sanit</b>	<b>Circ</b>	<b>H</b>	<b>AnObs</b>	<b>Intérêt</b>	<b>Situat.</b>	<b>Réf.</b>	<b>Officialisation</b>
1	A	Aesculus hippocastanum		6	267	19	1993	R,P	I	V	O,,07/07/95
		<i>Commentaire :</i>	<i>Van Wilder</i>								
<b>N° INS : 93088</b>	<b>N° du site :</b>	<b>4</b>	<b>Localité : 5650 CLERMONT (NAM.)</b>	<b>Commune : WALCOURT</b>	<b>Cantonnement : PHILIPPEVILLE</b>	<b>Direction : NAMUR</b>					
Province :	NAMUR	Propriétaire :	VAN WILDER	Adresse :	RUE DES GIVRYS, 1	Domaine : Privé					
<b>N° A/H Latin</b>		<b>Nom français</b>		<b>Sanit</b>	<b>Circ</b>	<b>H</b>	<b>AnObs</b>	<b>Intérêt</b>	<b>Situat.</b>	<b>Réf.</b>	<b>Officialisation</b>
1	A	Acer negundo		6	240	19	1993	D,P	I	P	O,,07/07/95
		<i>Commentaire :</i>	<i>"Le Paradis du Charron"</i>								
<b>N° INS : 93088</b>	<b>N° du site :</b>	<b>5</b>	<b>Localité : 5650 CASTILLON</b>	<b>Commune : WALCOURT</b>	<b>Cantonnement : PHILIPPEVILLE</b>	<b>Direction : NAMUR</b>					
Province :	NAMUR	Propriétaire :	DEPOOR	Adresse :	RUE DES CULOTS	Domaine : Privé					
<b>N° A/H Latin</b>		<b>Nom français</b>		<b>Sanit</b>	<b>Circ</b>	<b>H</b>	<b>AnObs</b>	<b>Intérêt</b>	<b>Situat.</b>	<b>Réf.</b>	<b>Officialisation</b>
1	A	Tilia x europaea		6	230	20	1993	P	I	A	O,,07/07/95
		<i>Commentaire :</i>	<i>"Le Paradis du Charron"</i>								
<b>N° INS : 93088</b>	<b>N° du site :</b>	<b>6</b>	<b>Localité : 5650 CASTILLON</b>	<b>Commune : WALCOURT</b>	<b>Cantonnement : PHILIPPEVILLE</b>	<b>Direction : NAMUR</b>					
Province :	NAMUR	Propriétaire :	CLAROUTE	Adresse :	RUE DU CHARRON, 2	Domaine : Privé					
<b>N° A/H Latin</b>		<b>Nom français</b>		<b>Sanit</b>	<b>Circ</b>	<b>H</b>	<b>AnObs</b>	<b>Intérêt</b>	<b>Situat.</b>	<b>Réf.</b>	<b>Officialisation</b>
1	A	Tilia cordata		6	323	23	1993	P	I	A	O,,07/07/95
		<i>Commentaire :</i>	<i>Godefroid/Cocriamont</i>								
<b>N° INS : 93088</b>	<b>N° du site :</b>	<b>7</b>	<b>Localité : 5650 CASTILLON</b>	<b>Commune : WALCOURT</b>	<b>Cantonnement : PHILIPPEVILLE</b>	<b>Direction : NAMUR</b>					
Province :	NAMUR	Propriétaire :	GODFROID/COCRIAMONT	Adresse :	RUE DU CHARRON, 12	Domaine : Privé					
<b>N° A/H Latin</b>		<b>Nom français</b>		<b>Sanit</b>	<b>Circ</b>	<b>H</b>	<b>AnObs</b>	<b>Intérêt</b>	<b>Situat.</b>	<b>Réf.</b>	<b>Officialisation</b>
1	A	Tilia x europaea		6	254	21	1993	P	I	A	O,,07/07/95



# ARBRES ET HAIES REMARQUABLES DE WALLONIE

N° INS : 93088 N° du site : 8		Localité : 5650 CLERMONT (NAM.)		Commune : WALCOURT		Cantonnement : PHILIPPEVILLE		Direction : NAMUR		
Province : NAMUR		Propriétaire : MATHIEWE		Adresse : LE BOIS DES QUEUES				Domaine : Privé		
N° A/H	Latin	Nom français	Sanit	Circ	H	AnObs	Intérêt	Situat.	Réf.	Officialisation
1	A	Salix x chrysocoma	2	0	3	2008	P	I	A	O,,07/07/95
		<i>Commentaire : Ferme ; brisé à 3 m</i>								
		<i>Evolution : 1993-6-295-17</i>								
N° INS : 93088 N° du site : 9		Localité : 5651 ROGNEE		Commune : WALCOURT		Cantonnement : PHILIPPEVILLE		Direction : NAMUR		
Province : NAMUR		Propriétaire : BEDORET		Adresse : RUE DU FONDRY, 6				Domaine : Privé		
N° A/H	Latin	Nom français	Sanit	Circ	H	AnObs	Intérêt	Situat.	Réf.	Officialisation
1	A	Fagus sylvatica purpurea	6	475	26	1993	P	I	P	O,,07/07/95
		<i>Commentaire : Près d'un ruisseau.</i>								
2	A	Fagus sylvatica 'Pendula'	0	0	0	2008	P	I	P	O,,07/07/95
		<i>Commentaire : Près d'un ruisseau.</i>								
		<i>Evolution : 1993-6-305-22</i>								
N° INS : 93088 N° du site : 10		Localité : 5651 BERZEE		Commune : WALCOURT		Cantonnement : PHILIPPEVILLE		Direction : NAMUR		
Province : NAMUR		Propriétaire : COMMUNE		Adresse : VENELLE DES TILLEULS				Domaine : Public		
N° A/H	Latin	Nom français	Sanit	Circ	H	AnObs	Intérêt	Situat.	Réf.	Officialisation
1	A	Tilia x europaea	5	340	17	1993	F,P	G	V	O,,07/07/95
		<i>Commentaire : Tilleul de Hollande</i>								
		<i>Commentaire : Chapelle du Calvaire (autour de la) ; 7sujets</i>								
N° INS : 93088 N° du site : 11		Localité : 5651 BERZEE		Commune : WALCOURT		Cantonnement : PHILIPPEVILLE		Direction : NAMUR		
Province : NAMUR		Propriétaire : COPPIN		Adresse : RUE DU FAUBOURG, 54				Domaine : Privé		
N° A/H	Latin	Nom français	Sanit	Circ	H	AnObs	Intérêt	Situat.	Réf.	Officialisation
1	A	Fagus sylvatica purpurea	6	290	27	1993	P	I	P	O,,07/07/95
		<i>Commentaire : Hêtre pourpre</i>								
N° INS : 93088 N° du site : 12		Localité : 5651 THY-LE-CHATEAU		Commune : WALCOURT		Cantonnement : PHILIPPEVILLE		Direction : NAMUR		
Province : NAMUR		Propriétaire : COMMUNE		Adresse : RUE DES MARRONNIERS				Domaine : Public		
N° A/H	Latin	Nom français	Sanit	Circ	H	AnObs	Intérêt	Situat.	Réf.	Officialisation
1	A	Aesculus hippocastanum	6	284	30	1993	P	G	U	O,,07/07/95
		<i>Commentaire : Marronnier d'Inde</i>								
		<i>Commentaire : Place du Centre ; face au bureau de poste ; 3 sujets (+ 268/238 cm).</i>								
N° INS : 93088 N° du site : 13		Localité : 5651 THY-LE-CHATEAU		Commune : WALCOURT		Cantonnement : PHILIPPEVILLE		Direction : NAMUR		
Province : NAMUR		Propriétaire : BAELDEN		Adresse : RUE DU FOURNEAU, 3				Domaine : Privé		
N° A/H	Latin	Nom français	Sanit	Circ	H	AnObs	Intérêt	Situat.	Réf.	Officialisation
1	A	Acer saccharinum	4	403	24	1993	P	I	P	O,,07/07/95
		<i>Commentaire : Erable argenté</i>								
		<i>Commentaire : A droite de la maison.</i>								
N° INS : 93088 N° du site : 14		Localité : 5651 THY-LE-CHATEAU		Commune : WALCOURT		Cantonnement : PHILIPPEVILLE		Direction : NAMUR		
Province : NAMUR		Propriétaire : COMMUNE		Adresse : RUE DU PARADIS				Domaine : Public		
N° A/H	Latin	Nom français	Sanit	Circ	H	AnObs	Intérêt	Situat.	Réf.	Officialisation
1	A	Platanus x acerifolia	6	198	17	1993	F	A	V	O,,07/07/95
		<i>Commentaire : Platan commun</i>								
		<i>Commentaire : Chapelle du Fayat ; contre le cimetière ; 8 sujets (+ 188/182/147/140/134/130/96 cm).</i>								



## ARBRES ET HAIES REMARQUABLES DE WALLONIE

**N°INS : 93088 N° du site : 15** Localité : 5651 THY-LE-CHATEAU Commune : WALCOURT Cantonnement : PHILIPPEVILLE Direction : NAMUR  
Province : NAMUR Propriétaire : PERES BLANCS DE NAMUR Adresse : RUE DU FOURNEAU, 10 Domaine : Privé

N° AH	Latin	Nom français	Sanit	Circ	H	AnObs	Intérêt	Situat.	Réf.	Officialisation
1	A	Platanus x acerifolia <b>Commentaire</b> : Couvent de la Communauté des Béatitudes ; 3 sujets (+ 302/291 cm).	6	308	26	1993	P	G	P	O,,07/07/95
2	A	Aesculus hippocastanum <b>Commentaire</b> : Couvent de la Communauté des Béatitudes.	6	274	26	1993	P	I	P	O,,07/07/95
3	A	Sequoiadendron giganteum <b>Commentaire</b> : Couvent de la Communauté des Béatitudes.	6	363	32	1993	D,P	I	P	O,,07/07/95
4	A	Sequoiadendron giganteum <b>Commentaire</b> : Couvent de la Communauté des Béatitudes.	6	445	33	1993	D,P	I	P	O,,07/07/95
5	A	Cedrus atlantica 'Glauca' <b>Commentaire</b> : Couvent de la Communauté des Béatitudes.	6	224	23	1993	P	I	P	O,,07/07/95

**N°INS : 93088 N° du site : 16** Localité : 5650 YVES-GOMEZEE Commune : WALCOURT Cantonnement : PHILIPPEVILLE Direction : NAMUR  
Province : NAMUR Propriétaire : COMMUNE Adresse : RUE CHAMPSFOSES Domaine : Public

N° AH	Latin	Nom français	Sanit	Circ	H	AnObs	Intérêt	Situat.	Réf.	Officialisation
1	A	Aesculus hippocastanum <b>Commentaire</b> : Une grosse branche arrachée.	4	333	17	2005	P	I	V	O,,29/05/07

**N°INS : 93088 N° du site : 17** Localité : 5651 GOURDINNE Commune : WALCOURT Cantonnement : PHILIPPEVILLE Direction : NAMUR  
Province : NAMUR Propriétaire : Adresse : RUE DU VIEUX CHÊNE Domaine : Privé

N° AH	Latin	Nom français	Sanit	Circ	H	AnObs	Intérêt	Situat.	Réf.	Officialisation
1	A	Quercus robur <b>Commentaire</b> : "Le Vieux Chêne" ; plaie sans trop de gravité à l'arrière.	4	308	18	1993	R,P	I	A	O,,07/07/95

**N°INS : 93088 N° du site : 18** Localité : 5651 GOURDINNE Commune : WALCOURT Cantonnement : PHILIPPEVILLE Direction : NAMUR  
Province : NAMUR Propriétaire : COMMUNE Adresse : RUE ESTRAULETTE Domaine : Public

N° AH	Latin	Nom français	Sanit	Circ	H	AnObs	Intérêt	Situat.	Réf.	Officialisation
1	A	Tilia x europaea <b>Commentaire</b> : Eglise Saint-Remi (devant l').	6	169	16	1993	P	I	V	O,,07/07/95

**N°INS : 93088 N° du site : 19** Localité : 5651 GOURDINNE Commune : WALCOURT Cantonnement : PHILIPPEVILLE Direction : NAMUR  
Province : NAMUR Propriétaire : COMMUNE Adresse : RUE ESTRAULETTE Domaine : Public

N° AH	Latin	Nom français	Sanit	Circ	H	AnObs	Intérêt	Situat.	Réf.	Officialisation
1	A	Aesculus hippocastanum <b>Commentaire</b> : Ancienne école communale (dans la cour de l') ; salle des fêtes ; + un beau Staphyllea dans le jardin.	6	289	21	1993	P	I	U	O,,07/07/95

**N°INS : 93088 N° du site : 20** Localité : 5651 TARCIEINNE Commune : WALCOURT Cantonnement : PHILIPPEVILLE Direction : NAMUR  
Province : NAMUR Propriétaire : Adresse : RUE CHAUVREE Domaine : Privé

N° AH	Latin	Nom français	Sanit	Circ	H	AnObs	Intérêt	Situat.	Réf.	Officialisation
1	A	Fraxinus excelsior <b>Commentaire</b> : Chapelle Notre-Dame des Affligés de 1886.	6	255	24	1993	F,P	I	V	O,,07/07/95



# ARBRES ET HAIES REMARQUABLES DE WALLONIE

**N°INS : 93088 N° du site : 21** Localité : 5651 TARCIEENNE  
Province : NAMUR Propriétaire :  
Commune : WALCOURT Cantonnement : PHILIPPEVILLE Direction : NAMUR  
Adresse : RUE CHAUVREE Domaine : Privé

N° A/H	Latin	Nom français	Sanit	Circ	H	AnObs	Intérêt	Situat.	Réf.	Officialisation
1	A	Acer pseudoplatanus	6	273	18	1993	R,P	I	A	O,,07/07/95
<i>Commentaire : Au croisement avec la rue de Gerpinnes.</i>										

**N°INS : 93088 N° du site : 22** Localité : 5651 TARCIEENNE  
Province : NAMUR Propriétaire :  
Commune : WALCOURT Cantonnement : PHILIPPEVILLE Direction : NAMUR  
Adresse : RUE DE GERPINNES Domaine : Privé

N° A/H	Latin	Nom français	Sanit	Circ	H	AnObs	Intérêt	Situat.	Réf.	Officialisation
1	A	Acer pseudoplatanus	6	222	16	1993	R,P	I	A	O,,07/07/95
<i>Commentaire : B,K 3,9 ; coin de terre.</i>										

**N°INS : 93088 N° du site : 23** Localité : 5651 SOMZEE  
Province : NAMUR Propriétaire :  
Commune : WALCOURT Cantonnement : PHILIPPEVILLE Direction : NAMUR  
Adresse : RUE DES MARCHAIS Domaine : Privé

N° A/H	Latin	Nom français	Sanit	Circ	H	AnObs	Intérêt	Situat.	Réf.	Officialisation
1	A	Aesculus hippocastanum	4	270	25	1993	P	G	A	O,,07/07/95
<i>Commentaire : A l'entrée d'une prairie ; 3 sujets (+ 244/205 cm).</i>										

**N°INS : 93088 N° du site : 24** Localité : 5651 SOMZEE  
Province : NAMUR Propriétaire :  
Commune : WALCOURT Cantonnement : PHILIPPEVILLE Direction : NAMUR  
Adresse : RUE DE L'ESPENNE Domaine : Privé

N° A/H	Latin	Nom français	Sanit	Circ	H	AnObs	Intérêt	Situat.	Réf.	Officialisation
1	A	Tilia cordata	0	0	0	2008	F,P	I	V	O,,07/07/95
<i>Commentaire : Chapelle Saint-Roch ; au croisement avec la rue Belle-Vue</i> <i>Evolution : 1993-6-282-26</i>										

**N°INS : 93088 N° du site : 25** Localité : 5651 SOMZEE  
Province : NAMUR Propriétaire :  
Commune : WALCOURT Cantonnement : PHILIPPEVILLE Direction : NAMUR  
Adresse : RUE DU GRAND BON DIEU Domaine : Public

N° A/H	Latin	Nom français	Sanit	Circ	H	AnObs	Intérêt	Situat.	Réf.	Officialisation
1	A	Tilia cordata	6	271	28	1993	F,P	G	V	O,,07/07/95
<i>Commentaire : Calvaire (autour du) ; 5 sujets (+ 270/220/208/181 cm) ; reste 3 sujets en 2008</i>										

**N°INS : 93088 N° du site : 26** Localité : 5650 WALCOURT  
Province : NAMUR Propriétaire : COMMUNE  
Commune : WALCOURT Cantonnement : PHILIPPEVILLE Direction : NAMUR  
Adresse : RUE DE TIVOLI - GERLIMPONT Domaine : Public

N° A/H	Latin	Nom français	Sanit	Circ	H	AnObs	Intérêt	Situat.	Réf.	Officialisation
1	A	Carpinus betulus	2	223	6	1993	F,R	I	A	O,,07/07/95
<i>Commentaire : Chapelle ; chemin agricole menant à la rue du Jardin.</i>										

**N°INS : 93088 N° du site : 27** Localité : 5650 WALCOURT  
Province : NAMUR Propriétaire :  
Commune : WALCOURT Cantonnement : PHILIPPEVILLE Direction : NAMUR  
Adresse : RUE DE TIVOLI Domaine : Privé

N° A/H	Latin	Nom français	Sanit	Circ	H	AnObs	Intérêt	Situat.	Réf.	Officialisation
1	A	Acer pseudoplatanus	6	223	7	1993	R,F	G	V	O,,07/07/95
<i>Commentaire : Chapelle ; chemin agricole menant à la rue du Jardin ; 3 sujets (+ 213/203 cm).</i>										





## ARBRES ET HAIES REMARQUABLES DE WALLONIE

<b>N°INS : 93088 N° du site : 33</b>		Localité : 5650 WALCOURT	Commune : WALCOURT	Cantonnement : PHILIPPEVILLE	Direction : NAMUR	Domaine : Public	
Province : NAMUR		Propriétaire : SNCB	Adresse : RUE DE LA STATION, 1				
<b>N° AH Latin</b>	<b>Nom français</b>	<b>Sanit</b>	<b>Circ</b>	<b>H</b>	<b>AnObs</b>	<b>Intérêt</b>	<b>Situat. Réf.</b>
1 A	Aesculus hippocastanum	5	280	16	1993	P	A V
<b>Commentaire :</b> Parking de la gare ; 11 sujets.							
<b>N°INS : 93088 N° du site : 34</b>		Localité : 5650 PRY	Commune : WALCOURT	Cantonnement : PHILIPPEVILLE	Direction : NAMUR	Domaine : Public	
Province : NAMUR		Propriétaire : COMMUNE	Adresse : ROUTE DE THY-LE-CHATEAU				
<b>N° AH Latin</b>	<b>Nom français</b>	<b>Sanit</b>	<b>Circ</b>	<b>H</b>	<b>AnObs</b>	<b>Intérêt</b>	<b>Situat. Réf.</b>
1 A	Aesculus hippocastanum	6	287	21	1993	F,P	I V
<b>Commentaire :</b> Chapelle Saint-Joseph.							
<b>N°INS : 93088 N° du site : 35</b>		Localité : 5650 PRY	Commune : WALCOURT	Cantonnement : PHILIPPEVILLE	Direction : NAMUR	Domaine : Public	
Province : NAMUR		Propriétaire : COMMUNE	Adresse : PLACE DU MAYEUR				
<b>N° AH Latin</b>	<b>Nom français</b>	<b>Sanit</b>	<b>Circ</b>	<b>H</b>	<b>AnObs</b>	<b>Intérêt</b>	<b>Situat. Réf.</b>
1 A	Tilia x europaea	5	210	19	1993	P	I U
<b>Commentaire :</b> Eglise Sainte-Remfroid ; élagué à 50% ; demande d'achever le travail.							
<b>N°INS : 93088 N° du site : 36</b>		Localité : 5650 WALCOURT	Commune : WALCOURT	Cantonnement : PHILIPPEVILLE	Direction : NAMUR	Domaine : Privé	
Province : NAMUR		Propriétaire : GILLES	Adresse : RUE DE LA STATION, 2				
<b>N° AH Latin</b>	<b>Nom français</b>	<b>Sanit</b>	<b>Circ</b>	<b>H</b>	<b>AnObs</b>	<b>Intérêt</b>	<b>Situat. Réf.</b>
1 A	Tilia cordata	5	268	16	1993	P	I P
<b>Commentaire :</b> 20 m après le passage à niveau.							
<b>N°INS : 93088 N° du site : 37</b>		Localité : 5650 WALCOURT	Commune : WALCOURT	Cantonnement : PHILIPPEVILLE	Direction : NAMUR	Domaine : Public	
Province : NAMUR		Propriétaire :	Adresse : PLACE DE L'HOTEL DE VILLE				
<b>N° AH Latin</b>	<b>Nom français</b>	<b>Sanit</b>	<b>Circ</b>	<b>H</b>	<b>AnObs</b>	<b>Intérêt</b>	<b>Situat. Réf.</b>
1 A	Aesculus x carnea	0	0	0	2007	P	I U
<b>Commentaire :</b> Basilique Saint-Mateme ; abattu suite à travaux.							
<b>Evolution :</b> 1993-6-135-14							
2 A	Aesculus hippocastanum	0	0	0	2007	P	G U
<b>Commentaire :</b> Basilique Saint-Mateme ; 3 sujets (+ 221/180 cm) ; estimé à la base ; abattus suite à travaux.							
<b>Evolution :</b> 1993-6-250-20							
<b>N°INS : 93088 N° du site : 38</b>		Localité : 5650 WALCOURT	Commune : WALCOURT	Cantonnement : PHILIPPEVILLE	Direction : NAMUR	Domaine : Public	
Province : NAMUR		Propriétaire : COMMUNE	Adresse : RUE DU CALVAIRE				
<b>N° AH Latin</b>	<b>Nom français</b>	<b>Sanit</b>	<b>Circ</b>	<b>H</b>	<b>AnObs</b>	<b>Intérêt</b>	<b>Situat. Réf.</b>
1 A	Tilia cordata	6	278	26	1993	F,P	G V
<b>Commentaire :</b> Calvaire ; cimetière ; 2 sujets (+ 208 cm).							
<b>N°INS : 93088 N° du site : 39</b>		Localité : 5650 WALCOURT	Commune : WALCOURT	Cantonnement : PHILIPPEVILLE	Direction : NAMUR	Domaine : Public	
Province : NAMUR		Propriétaire : COMMUNE	Adresse : RUE DE GERLIMPONT				
<b>N° AH Latin</b>	<b>Nom français</b>	<b>Sanit</b>	<b>Circ</b>	<b>H</b>	<b>AnObs</b>	<b>Intérêt</b>	<b>Situat. Réf.</b>
1 A	Tilia x europaea	6	172	18	1993	P	I P
<b>Commentaire :</b> "La Truite d'Or".							

# ARBRES ET HAIES REMARQUABLES DE WALLONIE

N° INS : 93088 N° du site : 39		Localité : 5650 WALCOURT		Commune : WALCOURT		Cantonnement : PHILIPPEVILLE		Direction : NAMUR		
Province : NAMUR		Propriétaire : COMMUNE		Adresse : RUE DE GERLIMPONT				Domaine : Public		
N° A/H	Latin	Nom français	Sanit	Circ	H	AnObs	Intérêt	Situat.	Réf.	Officialisation
2	A Tilia x europaea <i>Commentaire</i> : "La Truite d'Or".	Tilleul de Hollande	6	142	18	1993	P	I	P	O,,07/07/95
3	A Fagus sylvatica purpurea <i>Commentaire</i> : "La Truite d'Or"; Arbre de la solidarité et de la coopération ; planté en 1986 pour les 20 ans du C.N.C.D.	Hêtre pourpre	6	45	6	1993	H,P	I	P	O,,07/07/95
4	A Salix alba <i>Commentaire</i> : "La Truite d'Or".	Saule blanc	6	252	25	1993	P	I	P	O,,07/07/95
5	A Tilia x europaea <i>Commentaire</i> : "La Truite d'Or".	Tilleul de Hollande	6	139	18	1993	P	I	P	O,,07/07/95
6	A Tilia x europaea <i>Commentaire</i> : "La Truite d'Or".	Tilleul de Hollande	6	227	20	1993	P	I	P	O,,07/07/95
7	A Tilia x europaea <i>Commentaire</i> : "La Truite d'Or".	Tilleul de Hollande	6	151	20	1993	P	I	P	O,,07/07/95

N° INS : 93088 N° du site : 40		Localité : 5650 WALCOURT		Commune : WALCOURT		Cantonnement : PHILIPPEVILLE		Direction : NAMUR		
Province : NAMUR		Propriétaire : COMMUNE		Adresse : RUELE DU COQ				Domaine : Public		
N° A/H	Latin	Nom français	Sanit	Circ	H	AnObs	Intérêt	Situat.	Réf.	Officialisation
1	A Tilia x europaea <i>Commentaire</i> : Parking communal à l'arrière de l'Hôtel de Ville ; Arbre de l'Armistice ; planté en 1918 ; abattu en 2002. <i>Evolution</i> : 1993-5-275-17	Tilleul de Hollande	0			2002	H,P	I	V	O,,07/07/95

N° INS : 93088 N° du site : 41		Localité : 5650 WALCOURT		Commune : WALCOURT		Cantonnement : PHILIPPEVILLE		Direction : NAMUR		
Province : NAMUR		Propriétaire : COMMUNE		Adresse : RUE DE FRAIRE				Domaine : Public		
N° A/H	Latin	Nom français	Sanit	Circ	H	AnObs	Intérêt	Situat.	Réf.	Officialisation
1	A Tilia x europaea <i>Commentaire</i> : 19 + 16 sujets.	Tilleul de Hollande	6	235	17	1993	P	A	V	O,,07/07/95

N° INS : 93088 N° du site : 42		Localité : 5650 VOGENEZEE		Commune : WALCOURT		Cantonnement : PHILIPPEVILLE		Direction : NAMUR		
Province : NAMUR		Propriétaire : COMMUNE		Adresse : RUE DU MONUMENT				Domaine : Public		
N° A/H	Latin	Nom français	Sanit	Circ	H	AnObs	Intérêt	Situat.	Réf.	Officialisation
1	A Tilia x europaea <i>Commentaire</i> : Monument ; probablement planté en 1918.	Tilleul de Hollande	6	242	20	1993	H,P	I	A	O,,07/07/95

N° INS : 93088 N° du site : 43		Localité : 5650 YVES-GOMEZEE		Commune : WALCOURT		Cantonnement : PHILIPPEVILLE		Direction : NAMUR		
Province : NAMUR		Propriétaire :		Adresse : RUE DE CHARLEROI, 52				Domaine : Privé		
N° A/H	Latin	Nom français	Sanit	Circ	H	AnObs	Intérêt	Situat.	Réf.	Officialisation
1	A Tilia cordata	Tilleul à petites feuilles	6	293	25	1993	P	I	A	O,,07/07/95

N° INS : 93088 N° du site : 44		Localité : 5650 FRAIRE		Commune : WALCOURT		Cantonnement : PHILIPPEVILLE		Direction : NAMUR		
Province : NAMUR		Propriétaire : COMMUNE		Adresse : RUE SAINT-GHISLAIN				Domaine : Public		
N° A/H	Latin	Nom français	Sanit	Circ	H	AnObs	Intérêt	Situat.	Réf.	Officialisation
1	A Tilia cordata <i>Commentaire</i> : Chapelle Saint-Ghislain de 1838 ; très bel ensemble.	Tilleul à petites feuilles	6	278	28	1993	F,P	I	V	O,,07/07/95



## ARBRES ET HAIES REMARQUABLES DE WALLONIE

**N°INS : 93088 N° du site : 45** Localité : 5650 FRAIRE Propriétaire : COMMUNE  
Commune : WALCOURT Cantonnement : PHILIPPEVILLE Direction : NAMUR  
Province : NAMUR Adresse : CHATEAU DE FAIROUL Domaine : Public

N° AH Latin	Nom français	Sanit	Circ	H	AnObs	Intérêt	Situat.	Réf.	Officialisation
1 A	Tilia x europaea <i>Commentaire : Eglise.</i>	6	160	15	1993	P	I	V	O,,07/07/95

**N°INS : 93088 N° du site : 46** Localité : 5650 FRAIRE Propriétaire : COMMUNE  
Commune : WALCOURT Cantonnement : PHILIPPEVILLE Direction : NAMUR  
Province : NAMUR Adresse : RUE DE LA BOTTE Domaine : Public

N° AH Latin	Nom français	Sanit	Circ	H	AnObs	Intérêt	Situat.	Réf.	Officialisation
1 A	Tilia cordata <i>Commentaire : Tilleul à petites feuilles</i>	6	286	25	1993	F,P	G	V	O,,07/07/95
2 A	Carpinus betulus <i>Commentaire : Charme commun</i>	6	236	20	1993	F,P	G	A	O,,07/07/95

**N°INS : 93088 N° du site : 47** Localité : 5651 LANEFFE Propriétaire : COMMUNE  
Commune : WALCOURT Cantonnement : PHILIPPEVILLE Direction : NAMUR  
Province : NAMUR Adresse : RUE NANDRIVAUX Domaine : Privé

N° AH Latin	Nom français	Sanit	Circ	H	AnObs	Intérêt	Situat.	Réf.	Officialisation
1 A	Tilia x europaea <i>Commentaire : Tilleul de Hollande</i>	6	206	18	1993	F,P	G	A	O,,07/07/95

**N°INS : 93088 N° du site : 48** Localité : 5651 LANEFFE Propriétaire : COMMUNE  
Commune : WALCOURT Cantonnement : PHILIPPEVILLE Direction : NAMUR  
Province : NAMUR Adresse : RUE SAINT-MARCOUX Domaine : Public

N° AH Latin	Nom français	Sanit	Circ	H	AnObs	Intérêt	Situat.	Réf.	Officialisation
1 A	Tilia cordata <i>Commentaire : Tilleul à petites feuilles</i>	6	465	27	2007	H,P	G	V	O,,04/11/87

*Commentaire : Chapelle Notre-Dame de la Salette (1861) ; 2 sujets (+ 426 cm) ; le plus petit est creux ; photographiés en 1900.*

**N°INS : 93088 N° du site : 49** Localité : 5650 CHASTRES Propriétaire : COMMUNE  
Commune : WALCOURT Cantonnement : PHILIPPEVILLE Direction : NAMUR  
Province : NAMUR Adresse : CHAPELLE AUX SPLINGLES Domaine : Public

N° AH Latin	Nom français	Sanit	Circ	H	AnObs	Intérêt	Situat.	Réf.	Officialisation
1 A	Tilia cordata <i>Commentaire : Tilleul à petites feuilles</i>	6	314	26	1993	H,P	G	V	O,,07/07/95

*Commentaire : Chapelle de 1859 (derrière la) ; pierre tombale de 1761 ; 2 sujets (+ 308 cm) ; la chapelle fut dédiée par Jeanne Thibaut à Notre Dame consolatrice des Affligés.*

**N°INS : 93088 N° du site : 50** Localité : 5650 CHASTRES Propriétaire : COMMUNE  
Commune : WALCOURT Cantonnement : PHILIPPEVILLE Direction : NAMUR  
Province : NAMUR Adresse : Lieu-dit "LES TRANCHEES" Domaine : Public

N° AH Latin	Nom français	Sanit	Circ	H	AnObs	Intérêt	Situat.	Réf.	Officialisation
1 A	Fagus sylvatica <i>Commentaire : Hêtre commun</i>	6	360	28	1993	P,R	I	F	O,,07/07/95

**N°INS : 93088 N° du site : 51** Localité : 5651 LANEFFE Propriétaire : COMMUNE  
Commune : WALCOURT Cantonnement : PHILIPPEVILLE Direction : NAMUR  
Province : NAMUR Adresse : RUE DE L'EGLANTIER, 6 Domaine : Privé

N° AH Latin	Nom français	Sanit	Circ	H	AnObs	Intérêt	Situat.	Réf.	Officialisation
1 H	Prunus spinosa <i>Commentaire : Prunellier</i>	6	5	5	2004				O,,29/05/07

*Commentaire : En bordure de voirie ; haie libre mélangée (+ charme, sureau, noisetier, églantier, etc) sur environ 175 m.*



## ARBRES ET HAIES REMARQUABLES DE WALLONIE

**N°INS : 93088 N° du site : 52** Localité : 5651 ROGNEE Cantonnement : PHILIPPEVILLE Direction : NAMUR  
Province : NAMUR Propriétaire : COMMUNE Adresse : Lieu-dit "MOULIGNAT" Domaine : Public

N° AH	Latin	Nom français	Sanit	Circ	H	AnObs	Intérêt	Situat.	Réf.	Officialisation
1	A	Quercus robur <i>Commentaire : En bordure du sentier.</i>	6	261	15	2005	P	I	A	O,,29/05/07

**N°INS : 93088 N° du site : 53** Localité : 5650 CASTILLON Cantonnement : PHILIPPEVILLE Direction : NAMUR  
Province : NAMUR Propriétaire : COMMUNE Adresse : RUE DU CENTENAIRE Domaine : Public

N° AH	Latin	Nom français	Sanit	Circ	H	AnObs	Intérêt	Situat.	Réf.	Officialisation
1	A	Quercus robur <i>Commentaire : Chêne du Centenaire ; planté en 1880 pour le 50ème anniversaire de l'Indépendance ; mesure à 1,3 m.</i>	6	328	16	2005	F,P	I	U	O,,29/05/07

**N°INS : 93088 N° du site : 54** Localité : 5650 PRY Cantonnement : PHILIPPEVILLE Direction : NAMUR  
Province : NAMUR Propriétaire : STEVENS/DUPONT Adresse : PLACE DU MAYEUR, 1 Domaine : Privé

N° AH	Latin	Nom français	Sanit	Circ	H	AnObs	Intérêt	Situat.	Réf.	Officialisation
1	A	Fraxinus excelsior <i>Commentaire : En prairie ; à 10 m de l'entrée de l'église ; très beau. Evolution : 1993-6-324-30</i>	0	0	0	2009	P	I	A	O,,07/07/95

**N°INS : 93088 N° du site : 55** Localité : 5651 SOMZEE Cantonnement : PHILIPPEVILLE Direction : NAMUR  
Province : NAMUR Propriétaire : COMMUNE Adresse : RUE LES COUTURELLES Domaine : Public

N° AH	Latin	Nom français	Sanit	Circ	H	AnObs	Intérêt	Situat.	Réf.	Officialisation
1	A	Chamaecyparis lawsoniana <i>Commentaire : à l'arrière de l'église.</i>	6	200	15	2009	F,P	I	U	T,2009,
2	A	Fraxinus excelsior <i>Commentaire : jouxte 1 ancien cimetière.</i>	6	218	21	2009	F,P	I	U	T,2009,

**N°INS : 93088 N° du site : 56** Localité : 5651 SOMZEE Cantonnement : PHILIPPEVILLE Direction : NAMUR  
Province : NAMUR Propriétaire : Adresse : ROUTE DE COUVIN Domaine : Privé

N° AH	Latin	Nom français	Sanit	Circ	H	AnObs	Intérêt	Situat.	Réf.	Officialisation
1	A	Juglans regia <i>Commentaire : en prairie ; 7 beaux sujets.</i>	6	242	16	2009	P	A	A	T,2009,

## **ANNEXE 2 : Inventaire du patrimoine immobilier culturel**

Libellé	Commune	Entité(s)	Adresse(s)	
	Non renseigné	WALCOURT	Berzée	Non renseignée
	Non renseigné	WALCOURT	Berzée	Trieu des Sarts
	Non renseigné	WALCOURT	Berzée	Champs de Thy-le-Château
	• Non renseigné	WALCOURT	Berzée	Non renseignée
	Non renseigné	WALCOURT	Berzée	Rue Bout-de-là-Haut 1-3
	Non renseigné	WALCOURT	Berzée	Rue Bout-de-là-Haut 2-4
	• Non renseigné	WALCOURT	Berzée	Rue Bout-de-là-Haut 5
	Non renseigné	WALCOURT	Berzée	Rue Bout-de-là-Haut 29
	Non renseigné	WALCOURT	Berzée	Rue Froide 18 (à droite)
	• Non renseigné	WALCOURT	Berzée	Rue Martia 17 (à gauche)
	Non renseigné	WALCOURT	Berzée	Rue Pont-de-Bois 8 (devant)
	Non renseigné	WALCOURT	Berzée	Rue Pont-de-Bois 17 (devant)
	Non renseigné	WALCOURT	Berzée	Rue Pont-de-Bois 25
	Non renseigné	WALCOURT	Berzée	Rue Pont-de-Bois 62 (après)
	Non renseigné	WALCOURT	Castillon	Non renseignée
	Non renseigné	WALCOURT	Castillon	Trieu Bataille

Libellé	Commune	Entité(s)	Adresse(s)	
	• Non renseigné	WALCOURT	Castillon	Mertenne
	• Non renseigné	WALCOURT	Castillon	Mertenne
	Non renseigné	WALCOURT	Castillon	Non renseignée
	Non renseigné	WALCOURT	Castillon	Trieu Bataille
	Non renseigné	WALCOURT	Castillon	Rue du Presbytère 2
	Non renseigné	WALCOURT	Castillon	Rue du Crochet 7
	Non renseigné	WALCOURT	Castillon	Route d'Erpion
	Non renseigné	WALCOURT	Castillon	Rue de Mertenne 2 (à gauche)
	Non renseigné	WALCOURT	Castillon	Rue de Mertenne 17-19
	Non renseigné	WALCOURT	Castillon	Rue de Mertenne 19 (avant)
	Non renseigné	WALCOURT	Castillon	Rue du Presbytère 2 (en face)
	• Non renseigné	WALCOURT	Castillon	Rue du Presbytère 4 (à droite)
	• Non renseigné	WALCOURT	Castillon	Rue du Presbytère 10
	Non renseigné	WALCOURT	Castillon	Rue de Rognée 8
	Non renseigné	WALCOURT	Castillon	Rue de Rognée 12
	• Non renseigné	WALCOURT	Castillon	Rue de Rognée 25

Libellé	Commune	Entité(s)	Adresse(s)	
	Non renseigné	WALCOURT	Castillon	Rue de Rognée 25 (adossé au)
	Non renseigné	WALCOURT	Castillon	Rue de Rognée 26
	Non renseigné	WALCOURT	Castillon	Rue de Rognée 41
	Non renseigné	WALCOURT	Castillon	Rue de Rognée 56 (à gauche)
	Non renseigné	WALCOURT	Castillon	Rue de Rognée 58 (après)
	Non renseigné	WALCOURT	Castillon	Rue de Thuillies 1
	Non renseigné	WALCOURT	Castillon	Rue de Thuillies 30
	Non renseigné	WALCOURT	Castillon	Rue de Thuillies 30 (à droite)
	Non renseigné	WALCOURT	Castillon	Rue de Thuillies 51 (à gauche)
	• Non renseigné	WALCOURT	Chastrès	Non renseignée
	• Non renseigné	WALCOURT	Chastrès	Aux Spingues
	Non renseigné	WALCOURT	Chastrès	Non renseignée
	Non renseigné	WALCOURT	Chastrès	Rue Saint-Roch 41
	Non renseigné	WALCOURT	Chastrès	Rue Saint-Roch 42
	Non renseigné	WALCOURT	Chastrès	Rue Saint-Roch 46
	Non renseigné	WALCOURT	Chastrès	Rue Trieu d'Aublain 100

Libellé	Commune	Entité(s)	Adresse(s)	
	Non renseigné	WALCOURT	Chastrès	Rue Trieu d'Aublain 104
	Non renseigné	WALCOURT	Chastrès	Rue Trieu d'Aublain 107
	Non renseigné	WALCOURT	Chastrès	Rue de la Vieille Ferme 68
	Non renseigné	WALCOURT	Chastrès	Rue de la Vieille Ferme 70 (à droite)
	Non renseigné	WALCOURT	Chastrès	Rue de la Vieille Ferme 72
	Non renseigné	WALCOURT	Chastrès	Rue de la Vieille Ferme 78
	Non renseigné	WALCOURT	Chastrès	Rue de la Vieille Ferme 78 (en face)
	Non renseigné	WALCOURT	Chastrès	Rue de la Vieille Ferme 82
	• Non renseigné	WALCOURT	Chastrès	Rue du Wayaux
	Non renseigné	WALCOURT	Clermont	Non renseignée
	Non renseigné	WALCOURT	Clermont	Non renseignée
	Non renseigné	WALCOURT	Clermont	La Folie
	Non renseigné	WALCOURT	Clermont	Le Pâchis
	Non renseigné	WALCOURT	Clermont	Viscourt
	Non renseigné	WALCOURT	Clermont	Viscourt
	Non renseigné	WALCOURT	Clermont	Le Bois des Queues

Libellé	Commune	Entité(s)	Adresse(s)	
	• Non renseigné	WALCOURT	Clermont	Viscourt
	Non renseigné	WALCOURT	Clermont	Le Pâchis
	Non renseigné	WALCOURT	Clermont	Le Pâchis
	Non renseigné	WALCOURT	Clermont	Teignies
	Non renseigné	WALCOURT	Clermont	Rue du Planty 1 (en face)
	• Non renseigné	WALCOURT	Clermont	Rue de Barbençon 41 (à gauche)
	Non renseigné	WALCOURT	Clermont	Rue de Beaumont 2
	Non renseigné	WALCOURT	Clermont	Rue du Bout-là-Dessous 7-9
	Non renseigné	WALCOURT	Clermont	Rue du Buvernaux 17
	• Non renseigné	WALCOURT	Clermont	Rue de Castillon 45
	Non renseigné	WALCOURT	Clermont	Rue de l'Église 5
	Non renseigné	WALCOURT	Clermont	Rue de l'Église 14-15
	Non renseigné	WALCOURT	Clermont	Rue de l'Église 16
	Non renseigné	WALCOURT	Clermont	Rue de l'Église 19
	Non renseigné	WALCOURT	Clermont	Rue de l'Église 20
	Non renseigné	WALCOURT	Clermont	Rue Maugrétout 9

Libellé	Commune	Entité(s)	Adresse(s)	
	Non renseigné	WALCOURT	Clermont	Rue du Panorama 1 (à droite)
	Non renseigné	WALCOURT	Clermont	Rue du Planty
	Non renseigné	WALCOURT	Clermont	Rue du Planty 37 (à gauche)
	Non renseigné	WALCOURT	Clermont	Place du Puits
	Non renseigné	WALCOURT	Clermont	Place du Puits 1-3
	Non renseigné	WALCOURT	Clermont	Place du Puits 5-6
	Non renseigné	WALCOURT	Clermont	Ruelle Rinchon 6
	Non renseigné	WALCOURT	Clermont	Rue du Seigneur 12
	Non renseigné	WALCOURT	Clermont	Rue du Seigneur 15-17
	• Non renseigné	WALCOURT	Clermont	Rue du Seigneur 24
	Non renseigné	WALCOURT	Clermont	Rue du Seigneur 25
	Non renseigné	WALCOURT	Clermont	Rue du Seigneur 32
	Non renseigné	WALCOURT	Clermont	Rue du Seigneur 34 (à droite)
	Non renseigné	WALCOURT	Clermont	Rue de Strée 23 (à droite)
	Non renseigné	WALCOURT	Clermont	Rue de Strée 34 (à gauche)
	Non renseigné	WALCOURT	Clermont	Rue de Strée 50
	Non renseigné	WALCOURT	Clermont	Rue de Strée 82

<b>Libellé</b>	<b>Commune</b>	<b>Entité(s)</b>	<b>Adresse(s)</b>	
	Non renseigné	WALCOURT	Fontenelle	Non renseignée
	Non renseigné	WALCOURT	Fontenelle	Non renseignée
	Non renseigné	WALCOURT	Fontenelle	Rue de Boussu

<b>Libellé</b>	<b>Commune</b>	<b>Entité(s)</b>	<b>Adresse(s)</b>	
	Non renseigné	WALCOURT	Fontenelle	Rue de Boussu
	Non renseigné	WALCOURT	Fontenelle	Rue de Boussu 37
	Non renseigné	WALCOURT	Fontenelle	Rue du Coupiat 18
	Non renseigné	WALCOURT	Fontenelle	Rue des Fermes 1
	Non renseigné	WALCOURT	Fontenelle	Rue des Fermes 2
	Non renseigné	WALCOURT	Fontenelle	Rue du Gouvernement 3 (en face)
	Non renseigné	WALCOURT	Fontenelle	Rue du Gouvernement 3 (à droite)
	Non renseigné	WALCOURT	Fontenelle	Rue des Roses 2
	Non renseigné	WALCOURT	Fontenelle	Rue des Roses 6
	Non renseigné	WALCOURT	Fontenelle	Rue Ry Poucet 10
	Non renseigné	WALCOURT	Fontenelle	Route de Walcourt
	Non renseigné	WALCOURT	Fraire	Non renseignée
	Non renseigné	WALCOURT	Fraire	Fairoul

Libellé	Commune	Entité(s)	Adresse(s)	
	Non renseigné	WALCOURT	Fraire	Non renseignée
	Non renseigné	WALCOURT	Fraire	Fairoul
	• Non renseigné	WALCOURT	Fraire	La Botte
	Non renseigné	WALCOURT	Fraire	La Botte
	Non renseigné	WALCOURT	Fraire	Rue d'Andenne 49
	Non renseigné	WALCOURT	Fraire	Rue de Baileux 315
	Non renseigné	WALCOURT	Fraire	Rue de Baileux 321 (à gauche)
	Non renseigné	WALCOURT	Fraire	Rue de Baileux 336
	Non renseigné	WALCOURT	Fraire	Rue de Fairoul 254 (à gauche)
	Non renseigné	WALCOURT	Fraire	Rue de Fairoul 258
	Non renseigné	WALCOURT	Fraire	Rue de Fairoul 261
	Non renseigné	WALCOURT	Fraire	Rue de Fairoul 277 (à droite)
	Non renseigné	WALCOURT	Fraire	Rue de la Gare 314
	Non renseigné	WALCOURT	Fraire	Rue Maroquette 139 (en face)
	Non renseigné	WALCOURT	Fraire	Rue de Morialmé 10 (en face)
	Non renseigné	WALCOURT	Fraire	Rue de Morialmé 100-101
	Non renseigné	WALCOURT	Fraire	Rue de Morialmé 127

Libellé	Commune	Entité(s)	Adresse(s)	
	Non renseigné	WALCOURT	Fraire	Rue de Morialmé 132
	Non renseigné	WALCOURT	Fraire	Rue de Rocroi 10 (en face)
	Non renseigné	WALCOURT	Fraire	Rue de Rocroi 24
	Non renseigné	WALCOURT	Fraire	Rue de Rocroi 32
	Non renseigné	WALCOURT	Fraire	Rue de Rocroi 58
	Non renseigné	WALCOURT	Fraire	Rue Saint-Ghislain 39 (après)
	Non renseigné	WALCOURT	Fraire	Rue du Trou 333 (à gauche)
	Non renseigné	WALCOURT	Gourdinne	Non renseignée
	• Non renseigné	WALCOURT	Gourdinne	Non renseignée
	Non renseigné	WALCOURT	Gourdinne	Rue de la Brasserie 13 (devant)
	Non renseigné	WALCOURT	Gourdinne	Rue de la Brasserie 18 (en face)
	Non renseigné	WALCOURT	Gourdinne	Rue de Chastrès 8 (en face)
	Non renseigné	WALCOURT	Gourdinne	Rue de Chastrès 43
	• Non renseigné	WALCOURT	Gourdinne	Rue Estraulette 2
	Non renseigné	WALCOURT	Gourdinne	Rue du Lavoir 38 (à droite)
	Non renseigné	WALCOURT	Gourdinne	Place Saint-Walhère 2

Libellé	Commune	Entité(s)	Adresse(s)	
	Non renseigné	WALCOURT	Gourdinne	Place Saint-Walhère 3
	Non renseigné	WALCOURT	Gourdinne	Place Saint-Walhère 6-7
	Non renseigné	WALCOURT	Gourdinne	Rue de Somzée 2 (à droite)
	Non renseigné	WALCOURT	Gourdinne	Rue de Somzée 24 (à droite)
	Non renseigné	WALCOURT	Gourdinne	Rue du Trou Margot 1
	Non renseigné	WALCOURT	Gourdinne	Rue du Trou Margot 4 (à droite)
	• Non renseigné	WALCOURT	Gourdinne	Rue du Trou Margot 8
	Non renseigné	WALCOURT	Laneffe	Non renseignée
	Non renseigné	WALCOURT	Laneffe	Non renseignée
	Non renseigné	WALCOURT	Laneffe	Pont des Diables
	Non renseigné	WALCOURT	Laneffe	Rue de la Cure 66
	Non renseigné	WALCOURT	Laneffe	Rue Fontaine Saint-Éloi 176 (devant)
	Non renseigné	WALCOURT	Laneffe	Grand'Route 75
	Non renseigné	WALCOURT	Laneffe	Grand'Route 163
	Non renseigné	WALCOURT	Laneffe	Grand'Route 301
	Non renseigné	WALCOURT	Laneffe	Rue d'Hanzinne 271 (à gauche)
	Non renseigné	WALCOURT	Laneffe	Rue de la Petteennerie 32 (en face)

Libellé	Commune	Entité(s)	Adresse(s)	
	Non renseigné	WALCOURT	Laneffe	Rue de la Petteonnerie 33-34
	Non renseigné	WALCOURT	Laneffe	Place Saint-Lambert 60-61
	• Non renseigné	WALCOURT	Laneffe	Place Saint-Lambert 63
	Non renseigné	WALCOURT	Laneffe	Place Saint-Lambert 191
	Non renseigné	WALCOURT	Laneffe	Rue Saint-Marcoux 11 (en face)
	Non renseigné	WALCOURT	Pry	Les Hayettes
	• Non renseigné	WALCOURT	Pry	Non renseignée
	Non renseigné	WALCOURT	Pry	Non renseignée
	Non renseigné	WALCOURT	Pry	Les Bôlis
	• Non renseigné	WALCOURT	Pry	Ferme de Maisoncelle
	Non renseigné	WALCOURT	Pry	Rue des Buisnières 14 (après)
	Non renseigné	WALCOURT	Pry	Rue Capitaine Aviateur H. Goblet
	Non renseigné	WALCOURT	Pry	Rue Capitaine Aviateur H. Goblet 38
	Non renseigné	WALCOURT	Pry	Rue Capitaine Aviateur H. Goblet 57 (derrière)
	• Non renseigné	WALCOURT	Pry	Rue Capitaine Aviateur H. Goblet 58
	Non renseigné	WALCOURT	Pry	Rue des Étangs 6 (à droite)

Libellé	Commune	Entité(s)	Adresse(s)	
	Non renseigné	WALCOURT	Pry	Rue des Étangs 10 (en face)
	Non renseigné	WALCOURT	Pry	Rue des Falises 94-101
	Non renseigné	WALCOURT	Pry	Place du Mateur 19 (en face)
	Non renseigné	WALCOURT	Pry	Rue Mistraubu 103 (à gauche)
	Non renseigné	WALCOURT	Pry	Rue Place du Moulin 41
	Non renseigné	WALCOURT	Pry	Rue Place du Moulin 42-42a
	Non renseigné	WALCOURT	Pry	Route de Rognée
	Non renseigné	WALCOURT	Pry	Rue du Souvenir
	Non renseigné	WALCOURT	Pry	Rue du Souvenir 25
	Non renseigné	WALCOURT	Pry	Rue du Souvenir 31
	• Non renseigné	WALCOURT	Pry	Rue du Tombois 140 (en face)
	Non renseigné	WALCOURT	Pry	Rue du Tombois 141 (à droite)
	Non renseigné	WALCOURT	Rognée	Non renseignée
	Non renseigné	WALCOURT	Rognée	Non renseignée
	Non renseigné	WALCOURT	Rognée	Le Moulignat
	Non renseigné	WALCOURT	Rognée	Rue Boulvin 15
	Non renseigné	WALCOURT	Rognée	Rue Boulvin 21

<b>Libellé</b>	<b>Commune</b>	<b>Entité(s)</b>	<b>Adresse(s)</b>	
	Non renseigné	WALCOURT	Rognée	Rue Boulvin 22
	Non renseigné	WALCOURT	Rognée	Rue Boulvin 23
	Non renseigné	WALCOURT	Rognée	Rue Boulvin 26
	Non renseigné	WALCOURT	Rognée	Rue Boulvin 28

<b>Libellé</b>	<b>Commune</b>	<b>Entité(s)</b>	<b>Adresse(s)</b>	
	Non renseigné	WALCOURT	Rognée	Rue Boulvin 30
	Non renseigné	WALCOURT	Rognée	Rue Boulvin 34
	Non renseigné	WALCOURT	Rognée	Place Communale 1
	Non renseigné	WALCOURT	Rognée	Rue des Compagnons 6-8
	Non renseigné	WALCOURT	Rognée	Rue des Compagnons 25-27
	Non renseigné	WALCOURT	Rognée	Rue des Compagnons 40
	Non renseigné	WALCOURT	Rognée	Rue du Fondry 6
	Non renseigné	WALCOURT	Rognée	Rue du Fondry 6 (à proximité)
	Non renseigné	WALCOURT	Rognée	Rue du Fondry 22
	Non renseigné	WALCOURT	Rognée	Rue de la Solitude 7 (à côté)
	Non renseigné	WALCOURT	Rognée	Rue des Trieux
	Non renseigné	WALCOURT	Rognée	Rue des Trieux 18

Libellé	Commune	Entité(s)	Adresse(s)	
	Non renseigné	WALCOURT	Rognée	Rue des Trieux 30 (avant)
	Non renseigné	WALCOURT	Rognée	Rue des Trieux 48 (contre)
	Non renseigné	WALCOURT	Somzée	Non renseignée
	Non renseigné	WALCOURT	Somzée	Non renseignée
	Non renseigné	WALCOURT	Somzée	Non renseignée
	Non renseigné	WALCOURT	Somzée	Rue Basse 2
	Non renseigné	WALCOURT	Somzée	Rue Basse 5-7
	Non renseigné	WALCOURT	Somzée	Rue Basse 6
	Non renseigné	WALCOURT	Somzée	Rue Basse 9-10 (à gauche)
	Non renseigné	WALCOURT	Somzée	Rue Basse 11
	Non renseigné	WALCOURT	Somzée	Rue de Belle-Vue
	Non renseigné	WALCOURT	Somzée	Grand'Rue 21 (devant)
	• Non renseigné	WALCOURT	Somzée	Grand'Rue 32-33
	Non renseigné	WALCOURT	Somzée	Grand'Rue 118
	Non renseigné	WALCOURT	Somzée	Grand'Rue 118 (à gauche)
	Non renseigné	WALCOURT	Somzée	Rue Sainte-Barbe 13 (en face)
	Non renseigné	WALCOURT	Tarcienne	Non renseignée

Libellé	Commune	Entité(s)	Adresse(s)	
	Non renseigné	WALCOURT	Tarcienne	Ahérée
	Non renseigné	WALCOURT	Tarcienne	Bertransart
	• Non renseigné	WALCOURT	Tarcienne	Rue des Acquois 49
	Non renseigné	WALCOURT	Tarcienne	Rue d'Ahérée 11
	Non renseigné	WALCOURT	Tarcienne	Rue d'Ahérée 27-29
	• Non renseigné	WALCOURT	Tarcienne	Rue Chauvrée 8
	Non renseigné	WALCOURT	Tarcienne	Rue Chauvrée 8 (en face)
	Non renseigné	WALCOURT	Tarcienne	Rue Chauvrée 10
	Non renseigné	WALCOURT	Tarcienne	Rue de Gerpennes 6 (en face)
	Non renseigné	WALCOURT	Tarcienne	Rue Saint-Fiacre
	Non renseigné	WALCOURT	Tarcienne	Rue Saint-Fiacre 14
	Non renseigné	WALCOURT	Tarcienne	Rue Sainte-Face 4
	• Non renseigné	WALCOURT	Tarcienne	Rue Sainte-Face 6
	• Non renseigné	WALCOURT	Tarcienne	Rue Sainte-Rolende 9-11
	Non renseigné	WALCOURT	Thy-le-Château	Non renseignée
	Non renseigné	WALCOURT	Thy-le-Château	Non renseignée

Libellé	Commune	Entité(s)	Adresse(s)	
	• Non renseigné	WALCOURT	Thy-le-Château	Non renseignée
	Non renseigné	WALCOURT	Thy-le-Château	Rue de la Citadelle 14
	Non renseigné	WALCOURT	Thy-le-Château	Rue de Fayat 2 (derrière)
	Non renseigné	WALCOURT	Thy-le-Château	Rue du Fourneau 1
	• Non renseigné	WALCOURT	Thy-le-Château	Rue des Gnolys 11 (en face)
	• Non renseigné	WALCOURT	Thy-le-Château	Rue des Marronniers 4
	Non renseigné	WALCOURT	Thy-le-Château	Rue Massart 1
	• Non renseigné	WALCOURT	Thy-le-Château	Rue Massart 2
	Non renseigné	WALCOURT	Thy-le-Château	Rue Massart 4-6
	Non renseigné	WALCOURT	Thy-le-Château	Rue Moncia 4
	Non renseigné	WALCOURT	Thy-le-Château	Rue Moncia 6
	Non renseigné	WALCOURT	Thy-le-Château	Rue des Monthys 13 (devant)
	Non renseigné	WALCOURT	Thy-le-Château	Chemin du Moulin de Thy 1
	Non renseigné	WALCOURT	Thy-le-Château	Chemin du Moulin de Thy 1 (près)
	Non renseigné	WALCOURT	Thy-le-Château	Chemin du Moulin de Thy 3
	• Non renseigné	WALCOURT	Thy-le-Château	Chemin du Moulin de Thy 3 (à gauche)

Libellé	Commune	Entité(s)	Adresse(s)	
	Non renseigné	WALCOURT	Thy-le-Château	Rue de la Pairelle 6 (en face)
	Non renseigné	WALCOURT	Thy-le-Château	Rue de la Pairelle 14
	Non renseigné	WALCOURT	Thy-le-Château	Rue de la Pairelle 15
	Non renseigné	WALCOURT	Thy-le-Château	Rue Louis Piret 22
	Non renseigné	WALCOURT	Thy-le-Château	Rue de la Rosée 1
	Non renseigné	WALCOURT	Thy-le-Château	Rue de la Thyria 5
	Non renseigné	WALCOURT	Thy-le-Château	Rue de la Thyria 9 (en face)
	Non renseigné	WALCOURT	Thy-le-Château	Rue de la Thyria 13
	Non renseigné	WALCOURT	Thy-le-Château	Rue de la Thyria 333
	Non renseigné	WALCOURT	Thy-le-Château	Cour des Usines 13-15
	Non renseigné	WALCOURT	Thy-le-Château	Cour des Usines 23
	• Non renseigné	WALCOURT	Vogenée	Non renseignée
	• Non renseigné	WALCOURT	Vogenée	Le Rossignol
	Non renseigné	WALCOURT	Vogenée	Rue du Monument 32 (à gauche)
	Non renseigné	WALCOURT	Vogenée	Rue du Monument 33
	Non renseigné	WALCOURT	Vogenée	Rue du Monument 33 (en face)

Libellé	Commune	Entité(s)	Adresse(s)	
	Non renseigné	WALCOURT	Vogenée	Rue Saint-André 4
	Non renseigné	WALCOURT	Vogenée	Rue Sault Poquet 3 (avant)
	Non renseigné	WALCOURT	Vogenée	Rue Sault Poquet 3 (à côté)
	• Non renseigné	WALCOURT	Vogenée	Rue d'Yves 11
	Non renseigné	WALCOURT	Volgenée	Non renseignée
	Non renseigné	WALCOURT	Walcourt	Non renseignée
	Non renseigné	WALCOURT	Walcourt	Non renseignée
	Non renseigné	WALCOURT	Walcourt	Non renseignée
	Non renseigné	WALCOURT	Walcourt	Battefer
	Non renseigné	WALCOURT	Walcourt	Rue Al'Vaux 28
	Non renseigné	WALCOURT	Walcourt	Rue Al'Vaux 29
	Non renseigné	WALCOURT	Walcourt	Rue de la Tannerie 8
	Non renseigné	WALCOURT	Walcourt	Rue de la Basilique 2
	Non renseigné	WALCOURT	Walcourt	Rue de la Basilique 4
	Non renseigné	WALCOURT	Walcourt	Rue de la Basilique 6-8
	Non renseigné	WALCOURT	Walcourt	Rue de la Basilique 12
	Non renseigné	WALCOURT	Walcourt	Rue de la Basilique 19

<b>Libellé</b>	<b>Commune</b>	<b>Entité(s)</b>	<b>Adresse(s)</b>	
	Non renseigné	WALCOURT	Walcourt	Rue de la Basilique 20
	Non renseigné	WALCOURT	Walcourt	Rue des Baux 6
	Non renseigné	WALCOURT	Walcourt	Rue des Baux 6 (à droite)
	Non renseigné	WALCOURT	Walcourt	Rue des Bergeries 1 (à droite)
	Non renseigné	WALCOURT	Walcourt	Rue des Bergeries 10 (à gauche)
	Non renseigné	WALCOURT	Walcourt	Rue de Bourgogne 2a (devant)

<b>Libellé</b>	<b>Commune</b>	<b>Entité(s)</b>	<b>Adresse(s)</b>	
	• Non renseigné	WALCOURT	Walcourt	Rue du Calvaire 1 (après)
	Non renseigné	WALCOURT	Walcourt	Rue du Calvaire 3-4
	Non renseigné	WALCOURT	Walcourt	Rue du Calvaire 3 (contre)
	Non renseigné	WALCOURT	Walcourt	Rue du Calvaire 5 (en face)
	Non renseigné	WALCOURT	Walcourt	Rue du Calvaire 17 (à gauche)
	Non renseigné	WALCOURT	Walcourt	Rue du Calvaire 18 (à droite)
	Non renseigné	WALCOURT	Walcourt	Place des Combattants 22
	Non renseigné	WALCOURT	Walcourt	Rue de la Fenderie 4
	Non renseigné	WALCOURT	Walcourt	Rue de la Fenderie 4 (à gauche)
	Non renseigné	WALCOURT	Walcourt	Rue de Fraire 15

<b>Libellé</b>	<b>Commune</b>	<b>Entité(s)</b>	<b>Adresse(s)</b>	
	Non renseigné	WALCOURT	Walcourt	Ruelle Frère Hugo
	Non renseigné	WALCOURT	Walcourt	Rue de Gerlimpont
	Non renseigné	WALCOURT	Walcourt	Rue de Gerlimpont 2a (à droite)
	Non renseigné	WALCOURT	Walcourt	Grand-Place
	Non renseigné	WALCOURT	Walcourt	Grand-Place 7
	Non renseigné	WALCOURT	Walcourt	Grand-Place 16
	Non renseigné	WALCOURT	Walcourt	Grand-Place 22
	Non renseigné	WALCOURT	Walcourt	Grand-Place 26
	Non renseigné	WALCOURT	Walcourt	Grand-Place 31
	Non renseigné	WALCOURT	Walcourt	Grand-Place 32
	Non renseigné	WALCOURT	Walcourt	Grand-Place 34-35
	Non renseigné	WALCOURT	Walcourt	Grand-Place 34-35 (derrière)
	Non renseigné	WALCOURT	Walcourt	Grand-Place 38
	Non renseigné	WALCOURT	Walcourt	Grand-Place 39
	Non renseigné	WALCOURT	Walcourt	Grand-Place 42
	Non renseigné	WALCOURT	Walcourt	Rue du Jardinnet 25
	Non renseigné	WALCOURT	Walcourt	Rue du Jardinnet 25 (devant)

<b>Libellé</b>	<b>Commune</b>	<b>Entité(s)</b>	<b>Adresse(s)</b>	
	Non renseigné	WALCOURT	Walcourt	Rue du Jardinnet 25 (à proximité)
	Non renseigné	WALCOURT	Walcourt	Rue du Jardinnet 29 (en face)
	Non renseigné	WALCOURT	Walcourt	Rue du Jardinnet 30-35
	Non renseigné	WALCOURT	Walcourt	Rue de Lennery
	Non renseigné	WALCOURT	Walcourt	Rue de Lennery 3 (en face)
	Non renseigné	WALCOURT	Walcourt	Rue de la Montagne
	Non renseigné	WALCOURT	Walcourt	Rue de la Montagne 2 (à droite)
	Non renseigné	WALCOURT	Walcourt	Rue Notre-Dame 5 (en face)
	Non renseigné	WALCOURT	Walcourt	Rue Notre-Dame 12
	Non renseigné	WALCOURT	Walcourt	Rue des Quairelles 1 (près)
	Non renseigné	WALCOURT	Walcourt	Rue des Quairelles 12 (en face)
	Non renseigné	WALCOURT	Walcourt	Rue des Quairelles 16 (en face)
	Non renseigné	WALCOURT	Walcourt	Rue des Quairelles 22 (en face)
	Non renseigné	WALCOURT	Walcourt	Rue des Quairelles 23 (au-delà)
	Non renseigné	WALCOURT	Walcourt	Rue Saint-Materne 4 (devant)
	Non renseigné	WALCOURT	Walcourt	Rue Sous Le Château
	Non renseigné	WALCOURT	Walcourt	Rue de Tivoli 8

Libellé	Commune	Entité(s)	Adresse(s)	
	Non renseigné	WALCOURT	Walcourt	Rue de la Toffette 19 (à gauche)
	Non renseigné	WALCOURT	Walcourt	Chemin du Tour Notre-Dame
	• Non renseigné	WALCOURT	Walcourt	Chemin des Vintailles
	Non renseigné	WALCOURT	Yves-Gomezée	Non renseignée
	Non renseigné	WALCOURT	Yves-Gomezée	Non renseignée
	Non renseigné	WALCOURT	Yves-Gomezée	Rue Reinette 1-2
	Non renseigné	WALCOURT	Yves-Gomezée	Monplaisir
	• Non renseigné	WALCOURT	Yves-Gomezée	Monplaisir
	• Non renseigné	WALCOURT	Yves-Gomezée	Froidmont
	• Non renseigné	WALCOURT	Yves-Gomezée	Froidmont
	Non renseigné	WALCOURT	Yves-Gomezée	Crèvecoeur
	Non renseigné	WALCOURT	Yves-Gomezée	La Botte
	Non renseigné	WALCOURT	Yves-Gomezée	Rue du Champ de Course 15
	Non renseigné	WALCOURT	Yves-Gomezée	Rue de Charleroi 11 (en face)
	Non renseigné	WALCOURT	Yves-Gomezée	Rue de Charleroi 17-18
	• Non renseigné	WALCOURT	Yves-Gomezée	Rue de Charleroi 19a (à droite)

<b>Libellé</b>	<b>Commune</b>	<b>Entité(s)</b>	<b>Adresse(s)</b>	
	Non renseigné	WALCOURT	Yves-Gomezée	Rue du Commerce 3
	Non renseigné	WALCOURT	Yves-Gomezée	Rue du Commerce 19
	Non renseigné	WALCOURT	Yves-Gomezée	Rue des Coulottes 18 (en face)
	Non renseigné	WALCOURT	Yves-Gomezée	Route de Daussois
	Non renseigné	WALCOURT	Yves-Gomezée	Rue d'En Dessous 16
	Non renseigné	WALCOURT	Yves-Gomezée	Rue d'En Dessous 31
	Non renseigné	WALCOURT	Yves-Gomezée	Rue d'En Dessous 31 (en face)
	Non renseigné	WALCOURT	Yves-Gomezée	Rue Entreville 6
	Non renseigné	WALCOURT	Yves-Gomezée	Rue Entreville 8 (en face)
	Non renseigné	WALCOURT	Yves-Gomezée	Rue de la Folie
	Non renseigné	WALCOURT	Yves-Gomezée	Rue Fontaine 1
	Non renseigné	WALCOURT	Yves-Gomezée	Rue Fontaine 3
	Non renseigné	WALCOURT	Yves-Gomezée	Rue Fontaine 4
	Non renseigné	WALCOURT	Yves-Gomezée	Rue Fontaine 43 (à gauche)
	Non renseigné	WALCOURT	Yves-Gomezée	Rue Jean Grosset
	Non renseigné	WALCOURT	Yves-Gomezée	Rue Jean Grosset
	Non renseigné	WALCOURT	Yves-Gomezée	Rue Jean Grosset 10

Libellé	Commune	Entité(s)	Adresse(s)	
	Non renseigné	WALCOURT	Yves-Gomezée	Rue Jean Grosset 12
	Non renseigné	WALCOURT	Yves-Gomezée	Rue Jean Grosset 25
	Non renseigné	WALCOURT	Yves-Gomezée	Rue Jean Grosset 26 (en face)
	Non renseigné	WALCOURT	Yves-Gomezée	Rue Jean Grosset 27
	Non renseigné	WALCOURT	Yves-Gomezée	Rue Bert Hallet 4-5
	Non renseigné	WALCOURT	Yves-Gomezée	Rue Bert Hallet 15
	Non renseigné	WALCOURT	Yves-Gomezée	Rue Mimbersée 3
	Non renseigné	WALCOURT	Yves-Gomezée	Rue Mimbersée 25
	Non renseigné	WALCOURT	Yves-Gomezée	Rue Neuve 24 (à droite)
	Non renseigné	WALCOURT	Yves-Gomezée	Rue Neuve 24 (en face)
	• Non renseigné	WALCOURT	Yves-Gomezée	Rue de la Place 1-3
	Non renseigné	WALCOURT	Yves-Gomezée	Rue de la Place 23 (à gauche)
	Non renseigné	WALCOURT	Yves-Gomezée	Rue de la Place 24
	Non renseigné	WALCOURT	Yves-Gomezée	Rue de la Place 26
	• Non renseigné	WALCOURT	Yves-Gomezée	Rue de la Place 29
	Non renseigné	WALCOURT	Yves-Gomezée	Rue du Pont d'Yves 23 (en face)

Libellé	Commune	Entité(s)	Adresse(s)	
	Non renseigné	WALCOURT	Yves-Gomezée	Rue du Pont d'Yves 23
	Non renseigné	WALCOURT	Yves-Gomezée	Rue du Pont d'Yves 24
	Non renseigné	WALCOURT	Yves-Gomezée	Rue du Pont Manteau 9
	Non renseigné	WALCOURT	Yves-Gomezée	Rue du Pont Manteau 12-13
	• Non renseigné	WALCOURT	Yves-Gomezée	Rue du Pont Manteau 14
	Non renseigné	WALCOURT	Yves-Gomezée	Rue de la Rochelle 1-2
	Non renseigné	WALCOURT	Yves-Gomezée	Rue de la Rochelle 6

Libellé	Commune	Entité(s)	Adresse(s)	
	Non renseigné	WALCOURT	Yves-Gomezée	Rue de la Rochelle 7
	Non renseigné	WALCOURT	Yves-Gomezée	Rue de la Rochelle 13 (à droite)
	Non renseigné	WALCOURT	Yves-Gomezée	Rue des Rouges Terres 4
	Non renseigné	WALCOURT	Yves-Gomezée	Place Saint-Laurent 6
	Non renseigné	WALCOURT	Yves-Gomezée	Place Saint-Laurent 11-12
	• Non renseigné	WALCOURT	Yves-Gomezée	Place Saint-Laurent 13

## **ANNEXE 3 : Liste des taxes et redevances**

## **REGLEMENT-TAXE**

<b>1. Distribution gratuite à domicile d'écrits publicitaires non adressés</b>	
Par exemplaire distribué pour les écrits et les échantillons publicitaires jusqu'à 10 gr inclus	0,0111 EUR
Par exemplaire distribué pour les écrits et les échantillons publicitaires au-delà de 10 gr et jusqu'à 40 gr inclus	0,0297 EUR
Par exemplaire distribué pour les écrits et les échantillons publicitaires au-delà de 40 gr et jusqu'à 225 gr inclus	0,0446 EUR
Par exemplaire distribué pour les écrits et les échantillons publicitaires supérieurs à 225 gr	0,08 EUR
Néanmoins, tout écrit distribué émanant de la presse régionale gratuite se verra appliquer un taux uniforme de <b>0,006 EUR</b> par exemplaire distribué.	

<b>2. Agences Bancaires</b>	
Par poste de réception (distributeurs automatiques de billets et autres guichets automatisés ne sont pas visés)	250,00 EUR

<b>3. Force motrice</b>	
Par kilowatt ou fraction de kilowatt	12,39 EUR

<b>4. Exploitation des mines, minières, carrières et terrils</b>	
par an, par mine, minière, carrière et/ou terril	5.000,00 EUR

<b>5. Secondes résidences</b>	
Par seconde résidence	125,00 EUR

<b>6. Personnel de bar</b>	
Par établissement	5.000,00 EUR

<b>7. Installation d'un logement visé par l'article D.IV.4 15°b du CoDT (roulottes, caravanes, véhicules désaffectés et tentes)</b>	
Par jour d'installation ou fraction de jour d'installation	0,25 EUR
Par an si l'installation est permanente pendant 5 mois au moins au cours de l'exercice d'imposition	75,00 EUR

<b>8. Parcelles non bâties comprises dans un lotissement non périmé et dans les permis d'urbanisation</b>	
Par mètre courant ou par fraction de mètre courant de longueur de terrain	5,00 EUR
Attention !!! :	
1. la taxe ne peut dépasser, par parcelle, 350,00 EUR l'an	
2. il existe des personnes exemptées	

<b>9. Immeubles bâtis inoccupés</b>	
Par mètre courant de façade	1ère taxation : 20,00 EUR
Par mètre courant de façade	2ème taxation : 30,00 EUR
Par mètre courant de façade	À partir de la 3ème taxation : 40,00 EUR
Le montant de la taxe ne dépassera pas un montant de 750,00 EUR dans tous les cas, quel que soit la surface en cause.	

<b>10. Eoliennes destinées à la production industrielle d'électricité</b>	
Pour une éolienne d'une puissance nominale unitaire inférieure à 1 mégawatt (MW)	0,00 EUR
Pour une éolienne d'une puissance nominale unitaire comprise entre 1 et moins de 2,5 MW	12.500,00 EUR
Pour une éolienne d'une puissance nominale unitaire comprise entre 2,5 et moins de 5 MW	15.000,00 EUR
Pour une éolienne d'une puissance nominale unitaire supérieure à 5 MW	17.500,00 EUR

<b>11. Enlèvement et traitement des déchets ménagers et y assimilés : exercice 2019</b>	
Pour les ménages composés d'une seule personne domiciliée	70,00 EUR
Pour les ménages composés de 2 personnes domiciliées	100,00 EUR
Pour les ménages composés de 3 personnes domiciliées et plus	120,00 EUR
Pour les ménages dont le logement est soumis à la taxe sur les secondes résidences	120,00 EUR
Pour les ménages dont le logement n'est pas visé par l'article D.IV.4 15°b du CoDT et si l'installation est permanente pendant 5 mois au moins	120,00 EUR
Pour les collectivités (homes et assimilés)	120,00 EUR
Pour les personnes reprises dans l'article 3§2 5° du présent règlement	70,00 EUR
La taxe n'est pas applicable aux ménages qui sont pensionnaires dans une maison de retraite et qui en fournissent la preuve.	

La taxe forfaitaire est réduite de 12,40 EUR pour les ménages qui, au 1<sup>er</sup> janvier de l'exercice d'imposition, comptent une personne atteinte d'incontinence permanente pour autant que cette situation soit attestée par certificat médical. Toutefois, cette réduction ne s'applique pas aux personnes incontinentes domiciliées en maison de repos pour personnes âgées ou en milieu hospitalier.

1,50 EUR pour le sac de 60 litres vendu par rouleau de 10 sacs soit 15,00 EUR

0,80 EUR pour le sac de 30 litres vendu par rouleau de 10 sacs soit 8,00 EUR

Le montant de la taxe est réduit de 5,00 EUR/caisse pour la délivrance de sacs par caisse de 20 rouleaux

## **12. Inhumations, dispersions des cendres et mises en columbarium**

Par inhumation, dispersion des cendres ou mises en columbarium	125,00 EUR
--	------------

## **RÈGLEMENT-REDEVANCE**

### **1. Délivrance de documents administratifs**

Carte d'identité belge	2,50 EUR
Carte d'identité étrangère	6,20 EUR
Duplicata de la carte d'identité étrangère	6,20 EUR
Première carte d'identité pour enfant de moins d'un an- procédure normale	0,00 EUR
Carte d'identité pour enfant de moins de 12 ans	1,20 EUR
Passeport – Procédure normale	8,50 EUR
Passeport – Procédure d'urgence	19,50 EUR
Passeport – Procédure d'extrême urgence	20,00 EUR
Document de voyage réfugié – procédure normale	9,00 EUR
Document de voyage réfugié – procédure urgente	20,00 EUR
Document de voyage étranger – procédure normale	9,00 EUR
Document de voyage étranger – procédure urgente	20,00 EUR
Document de voyage apatride – procédure normale	9,00 EUR
Document de voyage apatride – procédure urgente	20,00 EUR
Certificat de toute nature	2,00 EUR
Enregistrement et déclaration d'abattage	2,00 EUR
Permis de conduire	2,50 EUR
Modèle 2 (mutation extérieure) – Modèle 2bis (mutation intérieure)	5,00 EUR
Photocopie	0,10 EUR
Livret de mariage	20,00 EUR

## 2. Délivrance de renseignements administratifs

Redevance établie en fonction des frais réels (temps, coût salarial, autres charges). Le coût salarial sera établi sur base du coût horaire moyen d'un employé d'administration D6

## 3. Envoi du rappel dans le cadre de la délivrance de la carte d'identité belge

Par rappel	2,50 EUR
------------	----------

## 4. Enregistrement d'une demande de changement de prénom

Par personne et par demande de changement Toutefois, la redevance peut être diminuée de 10 % dans certains cas repris à l'article 3 du Règlement-redevance	490,00 EUR
---	------------

## 5. Modes de sépulture

Concessions de sépultures établies pour 30 ans pour les personnes domiciliées dans l'entité de Walcourt au moment de la demande	75,00 EUR/m <sup>2</sup>
	187,50 EUR/2,5m <sup>2</sup>
	375,00 EUR/5 m <sup>2</sup>
Concessions de sépultures établies pour 30 ans pour les personnes non domiciliées dans l'entité de Walcourt au moment de la demande	500,00 EUR/m <sup>2</sup>
	1.250,00 EUR/2,5 m <sup>2</sup>
	2.500,00 EUR/5 m <sup>2</sup>
Concessions de cavurnes établies pour 30 ans pour les personnes domiciliées dans l'entité de Walcourt au moment de la demande	500,00 EUR l'unité comprenant un cavurne d'environ 60 cm de longueur sur 60 cm de largeur
Concessions de cavurnes établies pour 30 ans pour les personnes non domiciliées dans l'entité de Walcourt au moment de la demande	1.000,00 EUR l'unité comprenant un cavurne d'environ 60 cm de longueur sur 60 cm de largeur
Cellules de columbarium	310,00 EUR l'unité pour les personnes domiciliées à Walcourt au moment de la demande
	620,00 EUR l'unité pour les personnes non domiciliées à Walcourt au moment de la demande
Terrassement	75,00 EUR pour 1 ou 2 personnes
	112,50 EUR pour 3 personnes
	150,00 EUR pour 4 personnes
Caveau d'attente	25,00 EUR
Concessions pour l'inhumation des urnes cinéraires pour une période de 30 ans pour les personnes domiciliées à Walcourt au moment de	75,00 EUR l'emplacement de 60 cm sur 60 cm

la demande	
Concessions pour l'inhumation des urnes cinéraires pour une période de 30 ans pour les personnes non domiciliées à Walcourt au moment de la demande	500,00 EUR l'emplacement de 60 cm sur 60 cm
Terrassement	70,00 EUR

#### 6. Exhumations

Par exhumation	150,00 EUR
----------------	------------

#### 7. Matériel de signalisation : location

	Barrières Nadar (pour 2 jours de location)	0,50 EUR par barrière
	Panneaux (forfait à la semaine)	2,50 EUR le panneau
	Lampes de chantier (forfait à la semaine)	2,50 EUR par lampe
<b>A. transport du matériel à charge du service technique des Travaux</b>	Marches folkloriques, ducasses, carnaval, manifestations sportives (courses cyclistes, rallyes, marches ADEPS,...), manifestations à caractère philanthropique, caritatif ou associatif local reconnu, manifestations culturelles (concert, expositions,...) en partenariat avec la Ville, activités organisées par les écoles communales ou libres	GRATUIT
<b>B. Location gratuite - A charge pour l'organisateur d'enlever et de ramener le matériel</b>	Manifestations sans but philanthropique, sans but caritatif ou associatif local non reconnu, manifestations culturelles hors partenariat communal, demandes de communes avoisinantes	GRATUIT
<b>C. Location payante – à charge pour le locataire d'enlever et ramener le matériel</b>	Demandes par des personnes privées/entrepreneurs/agriculteurs	Voir point 7

#### 8. Occupation du domaine public à l'occasion des marchés

0,75 EUR/m <sup>2</sup> ou par fraction de m <sup>2</sup> occupé avec un minimum de 2,50 EUR
--

#### 9. Occupation du domaine public à l'occasion des foires

<b>Catégorie I</b> : Fêtes de plus grande importance Fraire (Saint Ghislain), Laneffe (Saint Eloi), Thy-le-Château (Saints Pierre et Paul), Walcourt	<b>NON ALIMENTAIRE</b> : 1,00 EUR/m <sup>2</sup> ou fraction de m <sup>2</sup> occupé par foire avec un montant minimum de 30,00 EUR
--	--

(Trinité)	<b>ALIMENTAIRE</b> : 3,00 EUR/m <sup>2</sup> ou fraction de m <sup>2</sup> occupé par foire avec un montant minimum de 30,00 EUR
<b>Catégorie II</b> : Fêtes de moyenne importance Berzée (Sainte Marguerite), Chastrès (le 15 août), Gourdinne (Saint Walhère), Somzée (Notre-Dame de Beauraing), Tarcienne (Marche Saint Fiacre), Yves-Gomezée (Saint Laurent)	<b>NON ALIMENTAIRE</b> : 0,50 EUR/m <sup>2</sup> ou fraction de m <sup>2</sup> occupé par foire avec un montant minimum de 25,00 EUR  <b>ALIMENTAIRE</b> : 2,50 EUR/m <sup>2</sup> ou fraction de m <sup>2</sup> occupé par foire avec un montant minimum de 30,00 EUR
<b>Catégorie III</b> : Fêtes de petite importance Berzée (le Carnaval), Clermont (la Ducasse d'août), Fraire (le Racclos et le Saint-Sacrement), Gourdinne (la Ducasse), Laneffe (la Ducasse et le Grand Feu), Somzée (la Brocante et la Ducasse), Thy-le-Château (la Ducasse d'août, le Grand Feu et la Pentecôte), Walcourt (la Ducasse), Yves-Gomezée (le Racclos et le Grand Feu)	<b>NON ALIMENTAIRE</b> : 0,30 EUR/m <sup>2</sup> ou fraction de m <sup>2</sup> occupé par foire avec un montant minimum de 20,00 EUR et maximum de 30,00 EUR  <b>ALIMENTAIRE</b> : 2,00 EUR/m <sup>2</sup> ou fraction de m <sup>2</sup> occupé par foire avec un montant minimum de 20,00 EUR et maximum 30,00 EUR
Le paiement de la redevance donne droit à la fourniture de 3 sacs réglementaires de 100 litres pour l'évacuation des immondices	

<b>10. Délivrance du permis d'urbanisme, permis d'urbanisation et modifications de permis d'urbanisation</b>	
Permis d'urbanisme sans enquête	50,00 EUR
Permis d'urbanisme avec enquête	100,00 EUR
Permis d'urbanisation sans enquête	75,00 EUR/lot
Permis d'urbanisation avec enquête	100,00 EUR/lot
Modification d'un permis d'urbanisation	50,00 EUR
Certificat d'urbanisme	12,40 EUR
Si le décompte est supérieur au taux forfaitaire, c'est le montant du décompte qui est pris en considération.	

<b>11. Demande d'autorisation d'activités en application du décret du 11/03/1999 relatif au permis d'environnement</b>	
Permis d'environnement de classe 1	Taux de la redevance = montant des frais administratifs liés au traitement des demandes de permis d'environnement
Permis d'environnement de classe 2	Taux de la redevance = montant des frais administratifs liés au traitement des demandes de permis d'environnement
Permis unique de classe 1	Taux de la redevance = montant des frais administratifs liés au traitement des demandes de permis d'environnement
Permis unique de classe 2	Taux de la redevance = montant des frais administratifs liés au traitement des demandes de permis d'environnement

Déclaration de classe 3	20,00 EUR
-------------------------	-----------

### **12. Instruction des demandes de création, de modification, de confirmation ou de suppression d'une voirie communale**

Provision dès ouverture du dossier	500,00 EUR
Pour les prestations du personnel	Le prix coûtant d'1/2 heure de prestation du personnel est établi sur base du coût horaire moyen d'un employé d'administration D6 (coût salarial et autres charges). Toute 1/2 heure commencée est due.
Pour la confection et l'apposition des affiches ainsi que la diffusion des avis d'enquête (dans la presse et individuels)	Le prix coûtant
Pour les frais postaux	Le prix coûtant

### **13. Indication sur place de l'implantation des travaux relatifs aux nouvelles constructions**

Par indication sur place de l'implantation des travaux relatifs aux constructions nouvelles	100,00 EUR
---	------------

### **14. Nettoyage de la voie publique**

Redevance = coût réel engagé par la Ville pour la remise en état des lieux. Le coût réel sera établi sur base des éléments ci-après :

Main d'oeuvre	17,00 EUR/heure/homme
Véhicule	38,00 EUR/heure
Déplacement	0,50 EUR/Km

### **15. Enlèvement d'objets encombrants**

50,00 EUR/2m <sup>3</sup>
---------------------------

### **16. Délivrance de sacs destinés à la collecte des déchets ménagers**

Sacs PMC	3,00 EUR/rouleau de 20 sacs de 60 L à partir du second, le 1 <sup>er</sup> étant remis gratuitement en contrepartie d'un bon figurant dans le calendrier des collectes
	3,00 EUR/rouleau de 10 sacs de 100 L uniquement destinés aux usages professionnels
Sacs biodégradables	3,00 EUR/rouleau de 10 sacs de 25 L

### **17. Enlèvement des versages sauvages**

<b>A. Enlèvement des déchets abandonnés ou déposés à des endroits non autorisés</b>	Petits déchets, tracts, emballages divers, contenus de cendriers, etc. jetés sur la voie	100,00 EUR
---	--	------------

	publique	
	Sacs (agréés ou non) ou autres récipients contenant des déchets provenant de l'activité normale des ménages, commerces, administrations, collectivités	100,00 EUR/sac ou par récipient
	Déchets de volume important (par ex : appareils électroménagers, ferrailles, mobiliers, décombres,...) qui ne peuvent être enlevés que lors des collectes d'objets encombrants ou qui peuvent être déposés au parc à conteneurs	500,00 EUR/acte
<b>B. Enlèvement d'affiches apposées en d'autres endroits du domaine public que ceux autorisés</b>		100,00 EUR/m <sup>2</sup>
<b>C. Enlèvement de panneaux amovibles supportant des affiches placés en d'autres endroits du domaine public communal que ceux autorisés</b>		100,00 EUR/panneau
<b>D. Effacement de graffitis, tags, et autres inscriptions généralement quelconques apposés sur le domaine communal</b>		250,00 EUR/m <sup>2</sup> nettoyé
<b>E. Enlèvement et/ou nettoyage rendu nécessaire du fait d'une personne ou d'une chose</b>	Vidange dans les avaloirs, abandon sur la voie publique de graisses, huile de vidange, béton, mortier, sable, produits divers, etc.	100,00 EUR par acte compte non tenu, le cas échéant, des frais réels engagés, à charge du responsable, pour le traitement des déchets collectés en application intégrale des dispositions légales y relatives
<b>F. Si le coût de l'enlèvement des déchets est &gt; au taux forfaitaire prévu pour la catégorie de déchets concernés, il sera facturé sur base d'un décompte des frais réels, établi sur base des éléments =&gt;</b>	Main d'oeuvre	17,00 EUR/heure/homme
	Véhicule	38,00 EUR/heure
	Déplacement	0,50 EUR/Km
	Centre d'enfouissement technique	76,00 EUR/m <sup>3</sup>

La redevance sera calculée en tenant compte d'un minimum d'1 heure de main-d'oeuvre et d'1/2 m<sup>3</sup> et selon les distances aller-retour (enkm) entre le bâtiment du STT et le lieu du dépôt

## 18. Location des salles communales

### A. LOCATIONS A LA JOURNEE

	Catégorie I	Catégorie II	Catégorie III	Catégorie IV
<b>Salles communales</b>	Berzée (commune) et Tarcienne	Berzée (ballodrome), Castillon, Chastrès et Vogenée	Clermont, Fraire, Yves-Gomezée	Gourdinne, Thy-le-Château, Walcourt et Laneffe
<b>Privé</b>	130,00 EUR	230,00 EUR	300,00 EUR	350,00 EUR
<b>Associatif</b>	70,00 EUR	150,00 EUR	200,00 EUR	250,00 EUR
<b>Nettoyage</b>	50,00 EUR	50,00 EUR	100,00 EUR	100,00 EUR

Les montants comprennent un forfait de 2m<sup>3</sup> pour la consommation d'eau et de 90kW pour la consommation d'électricité. Le surplus sera facturé au prix coûtant.

### B. LOCATIONS SOUS CONVENTION

8,00 EUR/Heure les 40 premières heures pour les activités suivantes :

- Conférences dont l'accès est payant mais néanmoins à but philanthropique, éducatif ou philosophique
- Activités récurrentes sportives ou non sous réserve d'établissement d'une convention et de remise de calendrier à la cellule Location des salles

Toutes les heures d'occupation supplémentaires seront facturées à 1,70 EUR de l'heure.

Les montants des locations sont doublés pour les locataires hors entité ou pour les associations dont le siège ou l'activité principale se trouve également hors entité.

#### **Bénéficiaire de la gratuité d'occupation :**

- les activités pour groupement des aînés, d'anciens combattants et d'anciens prisonniers ;
- les réunions des comités de jeunesse
- les assemblées générales des intercommunales et associations où la commune est représentée
- les activités à but social, humanitaire, philanthropique ou philosophique (ex : Oxfam, Ligue des Familles, activités pour récolte de fonds maladie, Télévie,...)
- en ce qui concerne les associations locales : les anniversaires ou événements exceptionnels
- les activités organisées par le Centre culturel, la Ville, le CPAS, l'Amicale des ouvriers et employés de la Ville, la zone et l'amicale FloWal et les écoles de l'entité
- les réunions organisées par l'ONE, le FOREM, les ALE, les pompiers, la Base de Florennes et les associations locales ;
- les réunions/conférences à but politique, philosophique ou syndical, organisées par des associations locales
- les formations professionnelles gratuites organisées par des organismes reconnus et /ou en partenariat avec la Ville ou l'ADL
- les répétitions des fanfares et théâtres de l'entité
- les organisations des marches folkloriques, carnivals et ducasses, le week-end de l'évènement
- les réunions des marches et groupements folkloriques (y compris le passage des places)

- les points de contrôle des marches ADEPS et fédérales si leur(s) départ et/ou arrivée (a) ont lieu dans une salle communales
- les activités des associations reconnues oeuvrant dans le cadre de la valorisation du patrimoine communal

Aucune gratuité ne sera accordée lorsqu'une association ou un groupement occupe une salle par convention.

Une réduction de tarif est appliquée dans les cas suivants :

- -50 % du tarif privé : les funérailles dans l'entité, les événements privés parrainés par la Ville suivant décision du Collège, le personnel communal, de la zone FloWal, du CPAS, du Centre culturel et de l'ALE à concurrence de deux locations par agent pour son usage personnel, par année civile et toutes salles confondues
- -50 % du tarif associatif : Evénements associatifs parrainés par la Ville suivant décision du Collège, marches ADEPS et fédérales

### 19. Location des tentes et éléments de podium

Tentes	Catégorie I	Catégorie II	Catégorie III	Catégorie IV	Catégorie V	Catégorie VI
<b>Longueur</b>	6m	12m	6+12m	6+12+12m	12+12m	12+12+6+6
<b>Prix</b>	150,00 EUR	250,00 EUR	300,00 EUR	500,00 EUR	400,00 EUR	550,00 EUR

**Podium** : 15,00 EUR par élément

Les tarifs sont doublés pour les associations ou groupements hors entité

**Bénéficiaire de la gratuité :**

- les activités pour groupement des aînés et mouvements patriotiques
- les écoles de l'entité
- les activités à but social, humanitaire, philanthropique ou philosophique (ex : Ligue des Familles, activités pour récolte de fonds maladie, Télévie,...)
- sur décision du Collège communal, en ce qui concerne les associations locales : les anniversaires ou événements exceptionnels
- les activités organisées par le Centre culturel, la Ville, le CPAS, l'Amicale des ouvriers et employés de la Ville et la zone ainsi que l'amicale de la police FloWal ;
- les organisations des marches folkloriques, carnivals et ducasses, le week-end de l'évènement ;
- les activités des associations reconnues oeuvrant dans le cadre de la valorisation du patrimoine communal
- la zone Dinaphi et la Base de Florennes
- les autres communes

La gratuité de la mise à disposition des tentes et podiums n'est pas cumulable avec celle de la location des salles pour le même événement.

### 20. Location des halls sportifs

Utilisation sous convention de location du hall de Walcourt	8,50 EUR/heure les 40 premières heures Toutes les heures d'occupation
---	--

	supplémentaires seront facturées à 2,50 EUR
Utilisation sous convention de location du hall de Laneffe	7,50 EUR/heure les 40 premières heures Toutes les heures d'occupation supplémentaires seront facturées à 2,50 EUR
Utilisation ponctuelle	150,00 EUR/jour d'activité
Nettoyage de fond des halls y compris sanitaires assuré par la Ville dans le cadre des utilisations ponctuelles (à payer en plus du montant de la location)	125,00 EUR
Redevance doublée pour tous les clubs hors entité ou pour les associations dont le siège ou l'activité principale se trouve également hors entité	
Pour les : <ul style="list-style-type: none"> <li>• activités ponctuelles pour associations des aînés de l'entité</li> <li>• les activités à but social, humanitaire, philanthropique ou philosophique (ex : Ligue des Familles, activités pour récolte de fonds maladie, Télévie,...)</li> <li>• sur décision du Collège communal, en ce qui concerne les associations locales reconnues par la Ville : les anniversaires ou événements exceptionnels</li> <li>• les activités organisées par le Centre culturel, la Ville, le CPAS, l'Amicale des ouvriers et employés de la Ville, la zone et l'amicale de la zone de police FloWal, de la zone Dinaphi et les écoles de l'entité</li> <li>• les formations professionnelles gratuites organisées par les organismes reconnus et/ou en partenariat avec la Ville ou l'ADL</li> <li>• les organisations des marches folkloriques, comités des carnivals et ducasses, pour le week-end de l'évènement.</li> </ul>	GRATUIT

## 21. Location de vaisselle communale

Salle communale de Thy-le-Château SANS DEPLACEMENT	75,00 EUR/150 pièces
	40,00 EUR/75 pièces
La vaisselle des aînés n'est pas louée.	
Anniversaire ou événements exceptionnels d'une association locale reconnue par la Ville	Mise à disposition Gratuitement
Activités à but social, humanitaire, philanthropique ou philosophique (ex : Ligue des Familles, bourses aux vêtements, activités pour récolte de fonds maladie, Télévie,...)	Mise à disposition Gratuitement

## 22. Frais scolaires et repas scolaires

Frais scolaires (= droits d'accès à la piscine, sorties éducatives, journées ADEPS, voyages pédagogiques ainsi que toutes activités liées au projet pédagogique ou d'établissement)	Prix coûtant
---	--------------

Repas scolaires	Prix coûtant
-----------------	--------------

**CENTIMES ADDITIONNELS AU PRÉCOMPTE IMMOBILIER : EXERCICE 2019**

Exercice 2019	2.500 centimes additionnels au précompte immobilier
---------------	---

**TAXE ADDITIONNELLE À L'IMPÔT DES PERSONNES PHYSIQUES : EXERCICE 2019**

Taxe additionnelle	8 % de l'impôt des personnes physiques dû à l'État pour l'exercice 2019
--------------------	---

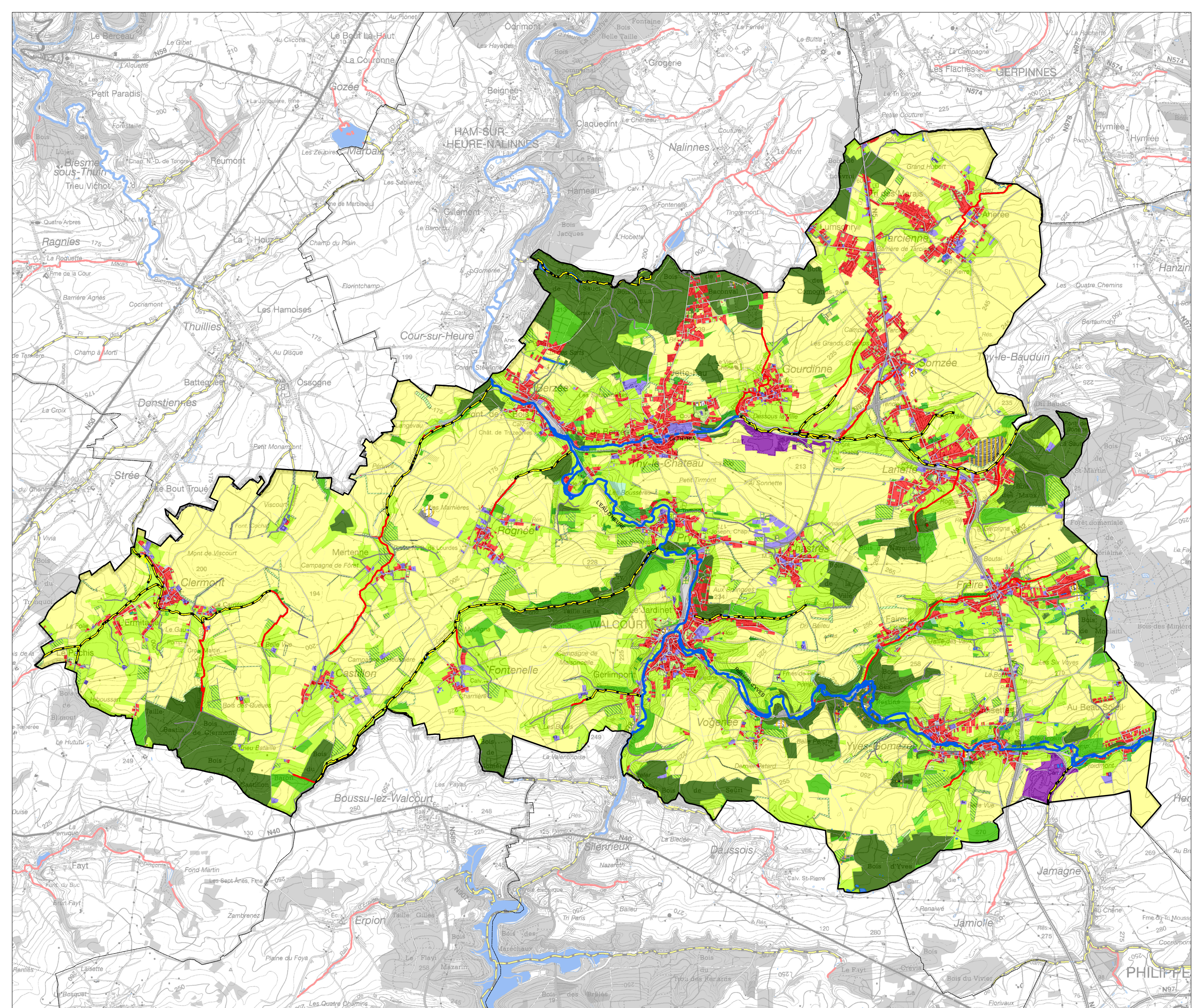

**Commune de Walcourt**  
 Communes limitrophes

**Cours d'eau non navigables de 1ère catégorie**  
**Cours d'eau non navigables de 2ème catégorie**  
**Cours d'eau non navigables de 3ème catégorie**  
 Cours d'eau non classés

**Occupation du sol**

**Terrains artificialisés**

- Ilots urbains continus denses
- Ilots urbains et tissu bâti
- Espaces d'activité économique, de service et d'équipement communautaire
- Réseaux routiers et ferroviaires et espaces associés
- Extraction de matériaux
- Friches, ruines, bâtiments abandonnés
- Espaces verts urbains
- Équipement sportifs et de loisirs de plein air
- Autres terrains artificialisés

**Territoires agricoles**

- Terres arables
- Vergers productifs
- Prairies temporaires
- Prairies permanentes
- Bandes enherbées
- Friches agricoles

**Forêts et milieux semi-naturels**

- Forêts (type non spécifié)
- Forêts de feuillus
- Forêts et végétation arbustive en mutation
- Pelouses et pâturages naturels
- Terres vaines et vagues

**Zones humides et surfaces en eau**

- Marais intérieurs
- Plans d'eau

**Données sources :**

- Données cartographiques du SPW téléchargeables librement
- Copyright : SPW - licence 147625242193
- SPW-DGO4, Occupation du sol, COSV, version numérique vectorielle, mise à jour 2007

**Fond de plan :**

- Belgique: IGN Cartoweb
- Commune de Walcourt

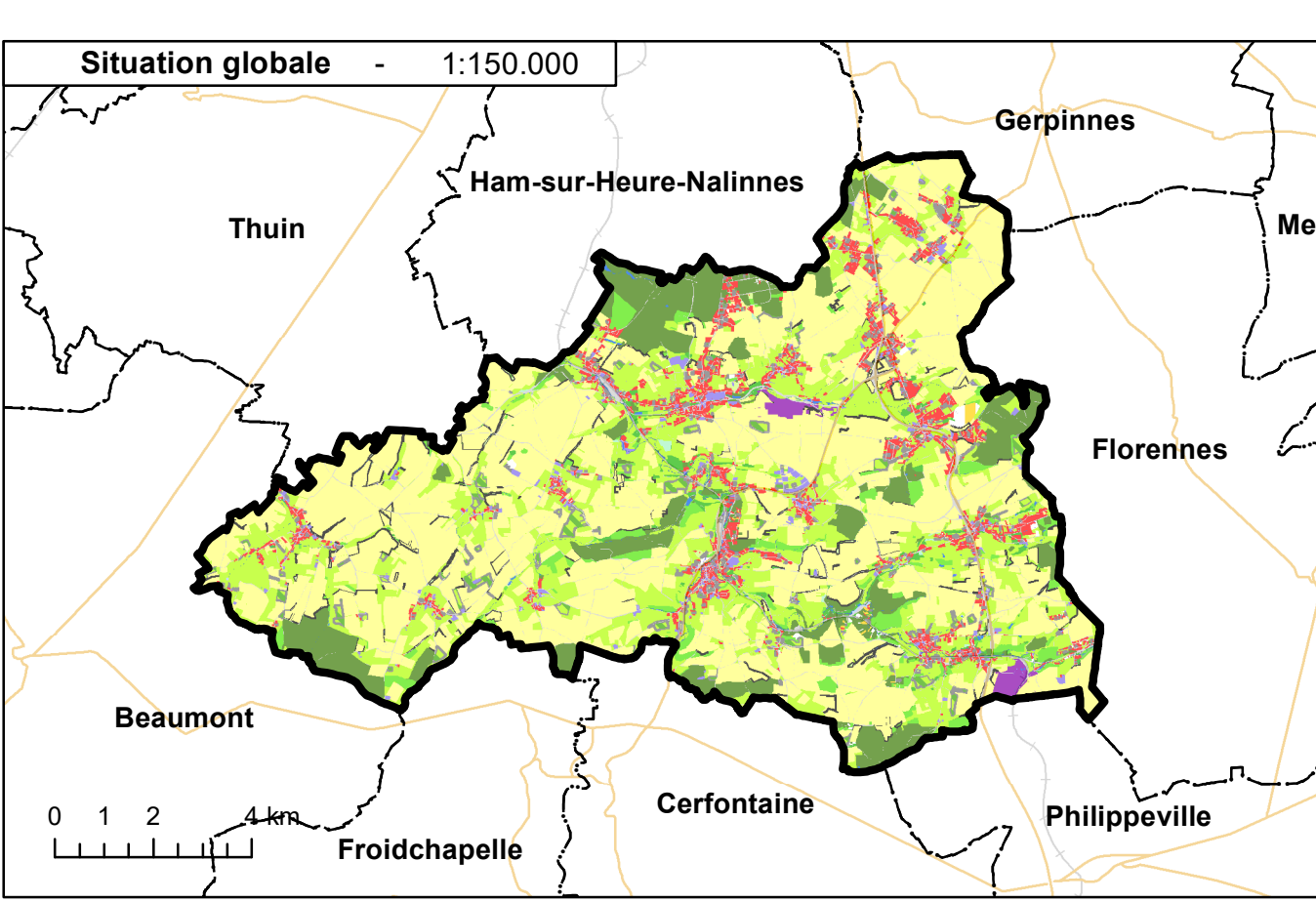
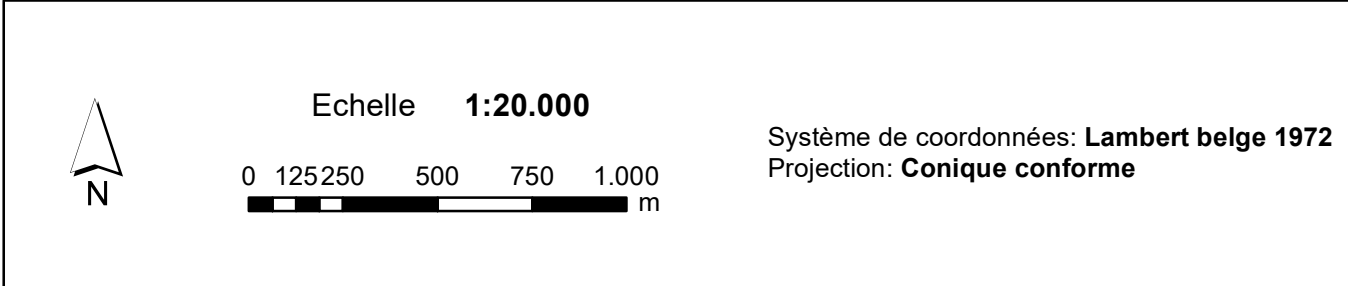

Maire d'origine:  
**VILLE DE WALCOURT**

Place de l'Étoile de ville, 3-5 - 5500 WALCOURT  
 Tél. : 07191.06.10

Auteur de projet:  
**DR(EA)<sup>2</sup>M**

Place Communale, 28 - 6200 PONT-À-CULLES  
 Tél. : 07194.02.99 - Fax : 07194.75.90  
 Mail : info@dra2m.be

**PROGRAMME COMMUNAL DE DÉVELOPPEMENT RURAL**

Carte 1 :  
**OCCUPATION DU SOL ET RÉSEAU HYDROGRAPHIQUE**

Vu et adopté définitivement par le Conseil Communal en séance du \_\_\_\_\_ par ordonnance \_\_\_\_\_  
 Le Directeur Général \_\_\_\_\_ Le Bourgmestre \_\_\_\_\_

Dessiné par V. Chaux	Index	Echelle 1 : 20.000	Carte n° <b>1</b>
Approuvé par J.P. Lens		Date Septembre 2019	Dossier U 16228

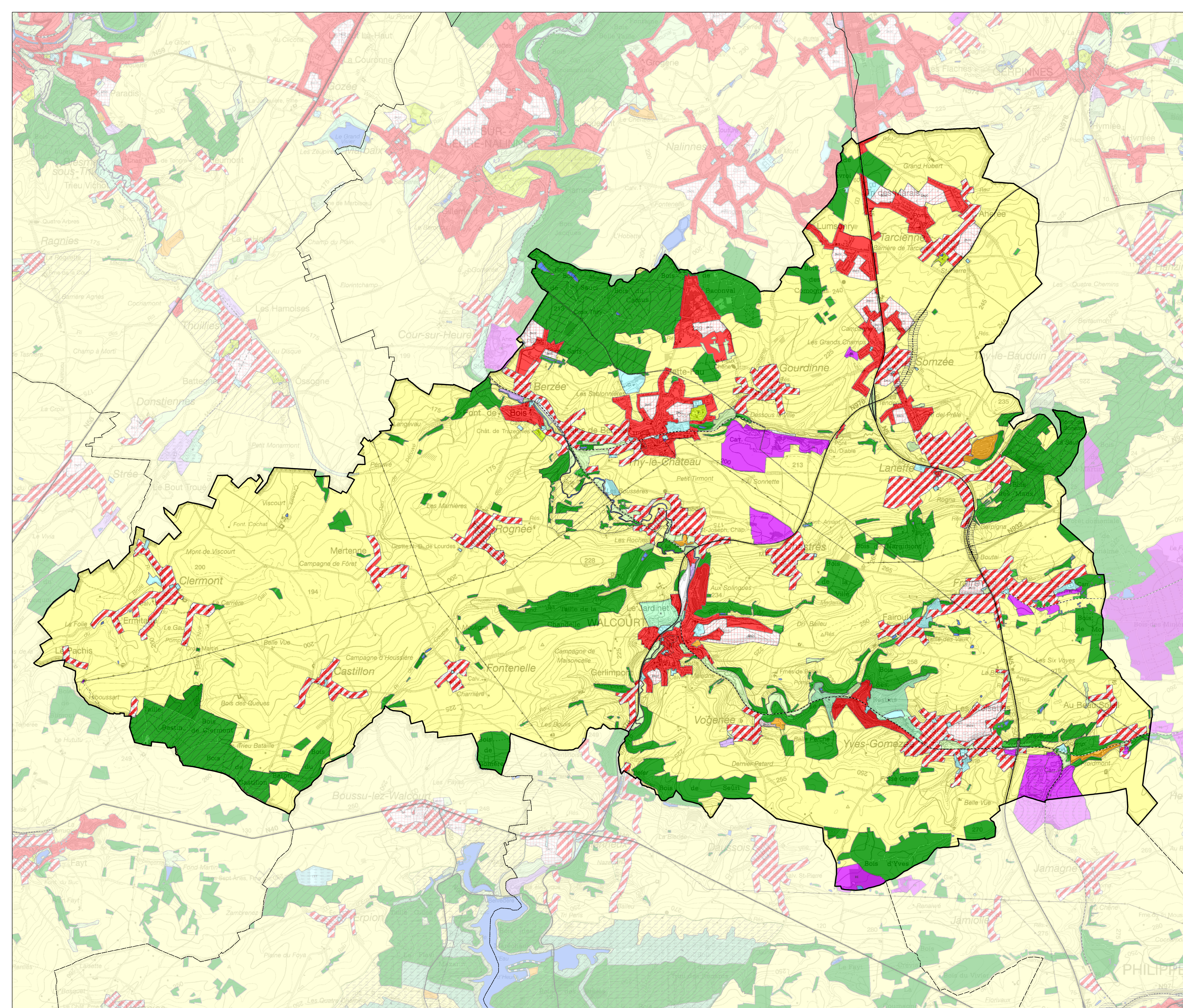

**Commune de Walcourt**  
 Communes limitrophes

**Affectations**

- Habitat
- Habitat à caractère rural
- Services publics et équipements communautaires
- Loisirs
- Activité économique mixte
- Activité économique industrielle
- Extraction
- Aménagement communal concerté
- Agricole
- Forestière
- Espaces verts
- Naturelle
- Parc
- Eau
- Zone non affectée ("zone blanche")

**Révisions**

- Prescriptions supplémentaires
- En vigueur
- En vigueur

**Périmètres de contrainte**

- Intérêt paysager
- Intérêt culturel, historique ou esthétique
- Reservation

**Infrastructures**

**Réseau routier**

- Route de liaison existante
- Route de liaison en projet

**Réseau ferroviaire**

- Ligne existante

**Lignes électriques haute tension**

- Ligne HT existante

**Canalisations**

- Canalisation existante

**Données sources :**

- Données cartographiques du SPW téléchargeables librement
- Copyright : SPW - licence 1470252420193
- SPW-DGO4, Plan de secteur, version numérique vectorielle, mise à jour 2019

**Fond de plan :**

- Belgique: IGN Cartoweb
- Commune de Walcourt

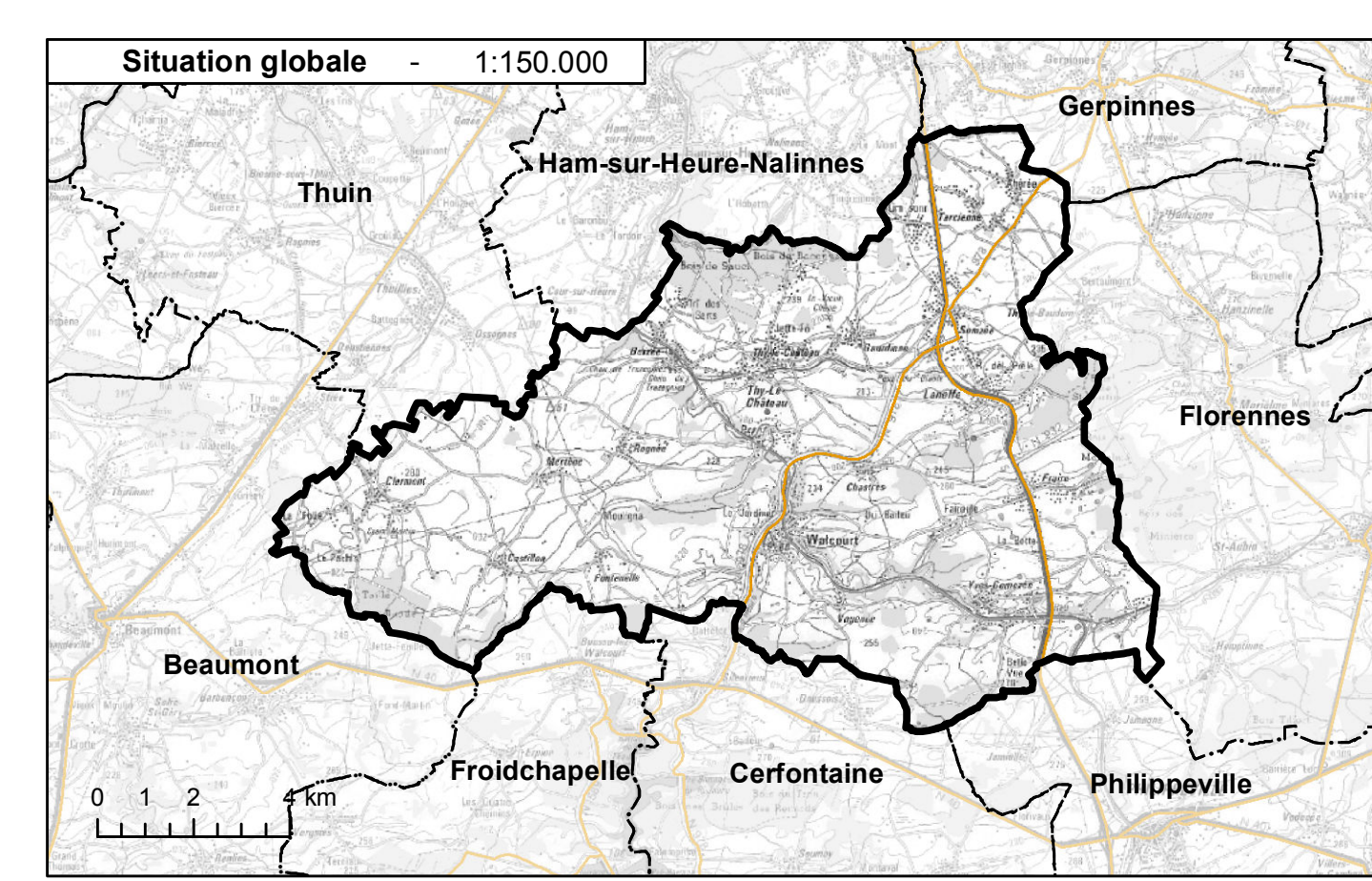
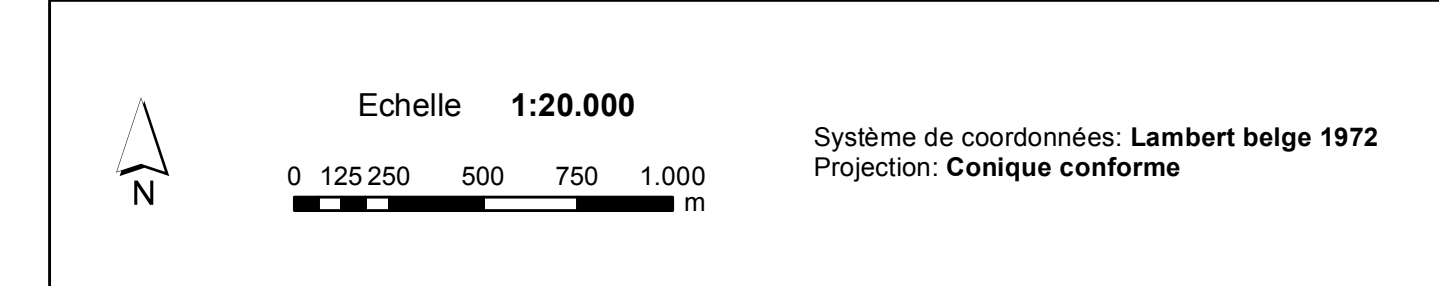

Maire d'équipe:  
**VILLE DE WALCOURT**

Place de l'hôtel de ville, 3-5 - 6900 WALCOURT  
 Tél. : 07191.06.10

Auteur de projet:  
**DR(EA)<sup>2</sup>M**

Place Communale, 28 - 6230 PONT-À-CÉLLES  
 Tél. : 07194.02.99 - Fax : 07194.75.90  
 Mail : info@dra2m.be

**PROGRAMME COMMUNAL DE DÉVELOPPEMENT RURAL**

Carte 2 :  
**PLAN DE SECTEUR**

Vu et adopté définitivement par le Conseil Communal en séance du \_\_\_\_\_  
 par ordonnance \_\_\_\_\_  
 Le Directeur Général \_\_\_\_\_ Le Bourgmestre \_\_\_\_\_

Dessiné par V. Chapaux	Index	Echelle 1 : 20.000	Carte n° <b>2</b>
Approuvé par J.P. Lens		Date Septembre 2019	Dossier U 18228

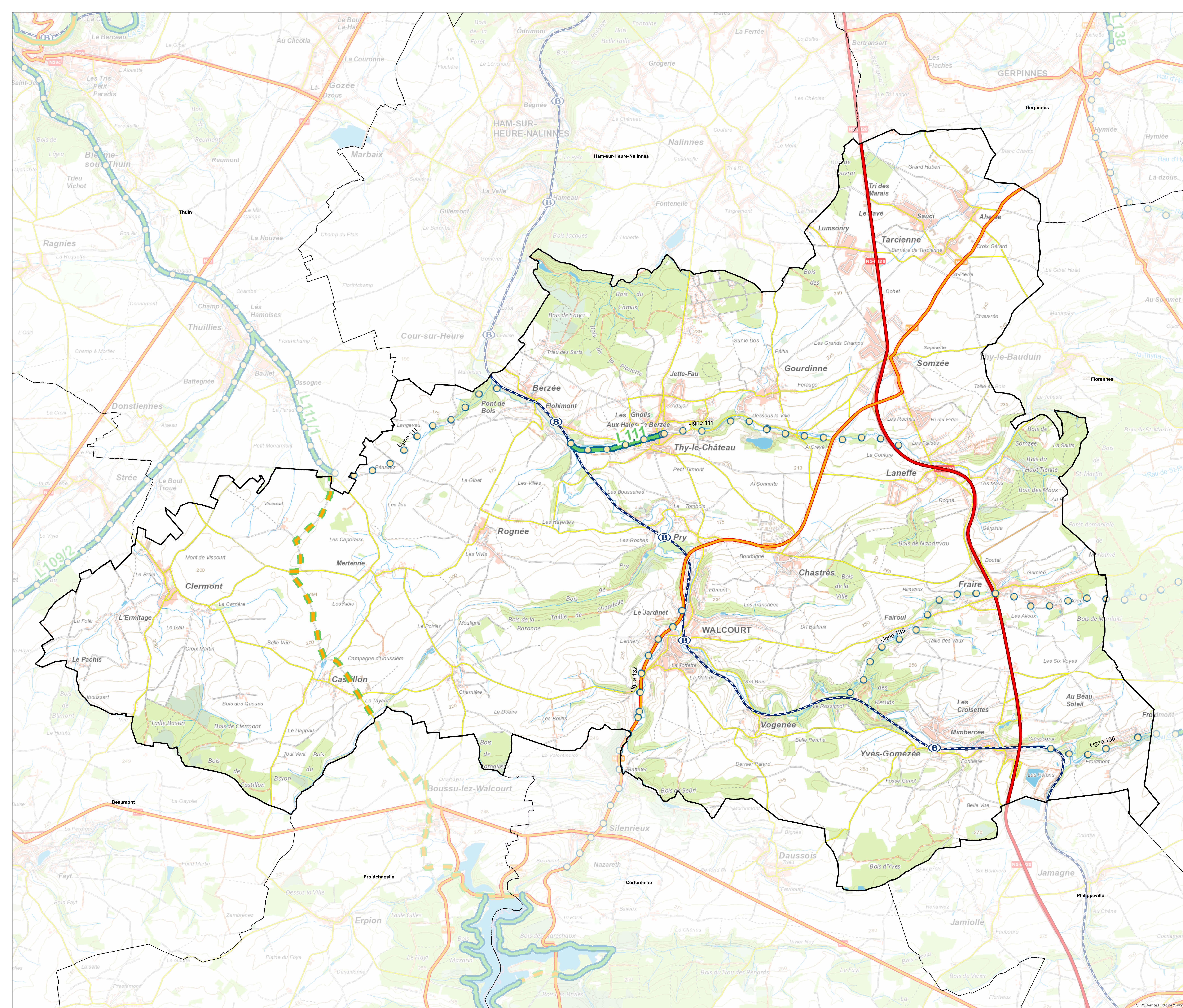

Commune de Walcourt  
 Communes limitrophes

**Réseau routier**  
 Voie régionale  
 Voie régionale RGG3

**Réseau ferroviaire**  
 Chemin de fer  
 Gares SNCB  
 Lignes SNCB & SNCV désaffectées

**Réseau RAVeL**  
 RAVeL et autres voies vertes lisses  
 Liaisons cyclables suggérées

**Données sources :**  
 - Données cartographiques du SPW téléchargeables librement  
 - Copyright : SPW - licence 1470252426193  
 - SPW, Voies régionales, réseau ferroviaire et réseau RAVeL, version numérique vectorielle, mise à jour 2017

**Fond de plan :**  
 - Belgique: IGN Cartoweb  
 - Commune de Walcourt

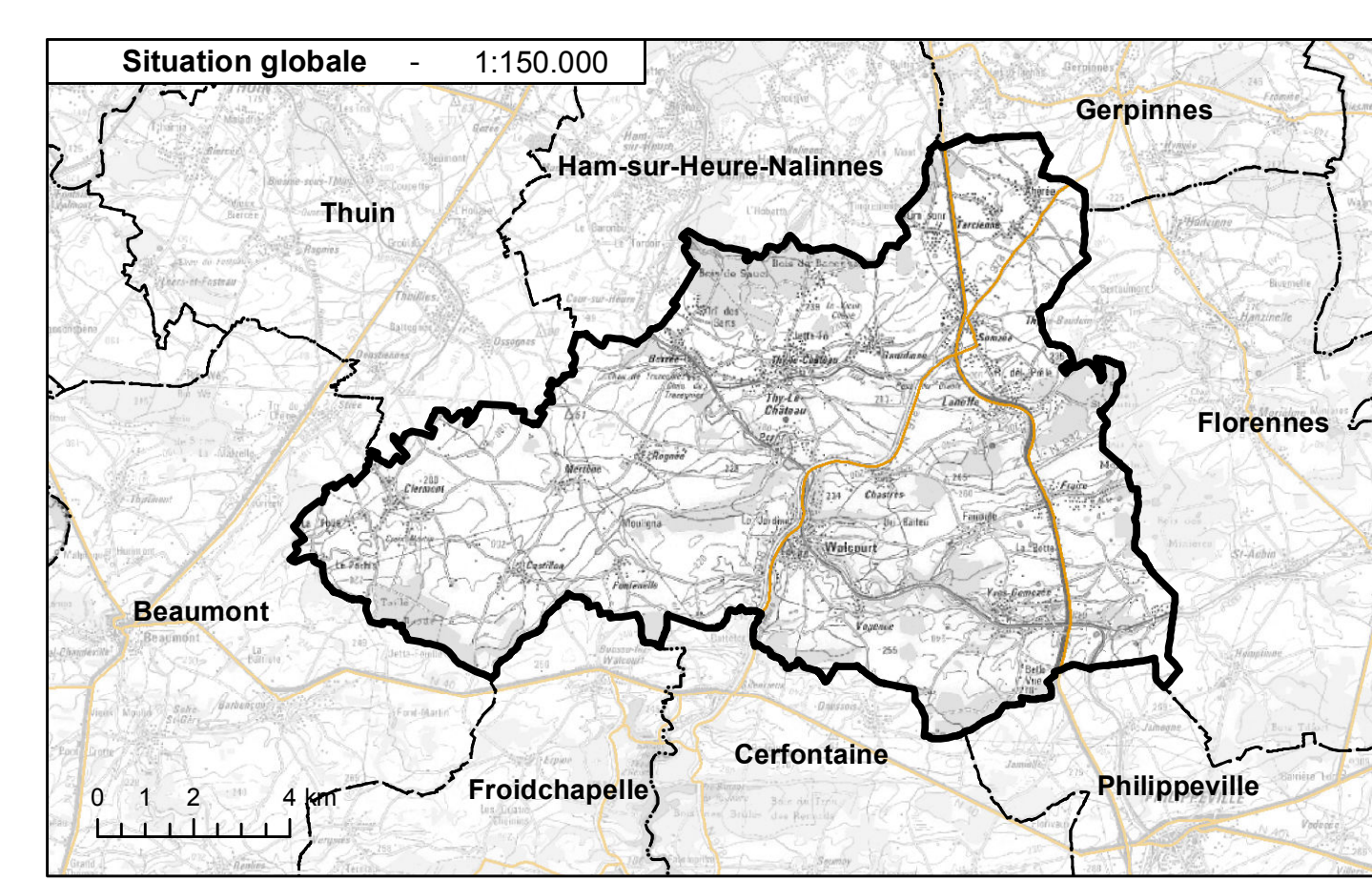
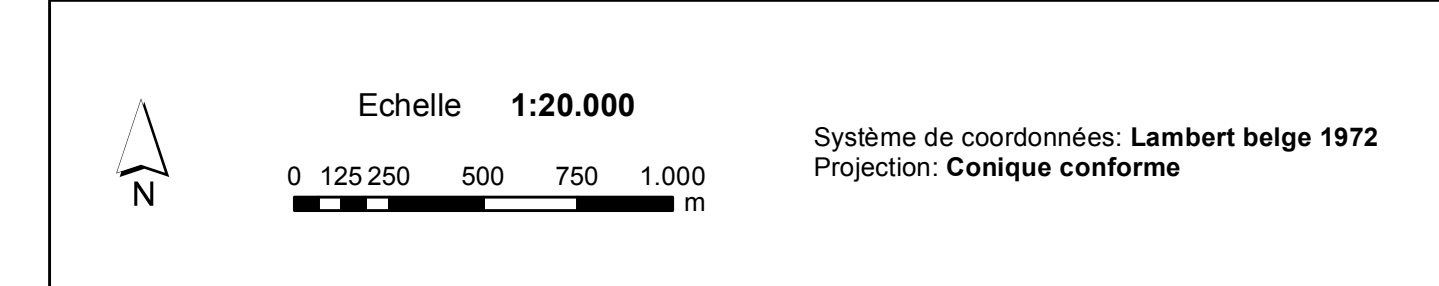

Maître d'ouvrage:  
**VILLE DE WALCOURT**  
  
 Place de l'école de ville, 35 - 5650 WALCOURT  
 Tél. : 071 81 06 10

Auteur de projet:  
**DR(EA)<sup>2</sup>M**  
 Place Communale, 28 - 6230 Pont-à-Celles  
 Tél. : 071 84 02 99 - Fax : 071 84 75 90  
 Mail : info@draes2m.be

**PROGRAMME COMMUNAL DE DÉVELOPPEMENT RURAL**  
 Carte 3 :  
**VOIES DE COMMUNICATION**

Vu et adopté définitivement par le Conseil Communal en séance du \_\_\_\_\_  
 par ordonnance  
 Le Directeur Général \_\_\_\_\_ Le Bourgmestre \_\_\_\_\_

Dessiné par V. Chapaux	Index	Echelle 1 : 20.000	Carte n° <b>3</b>
Approuvé par J.P. Lens		Date Septembre 2019	Dossier U 16228

SPW: Service Public de Wallonie

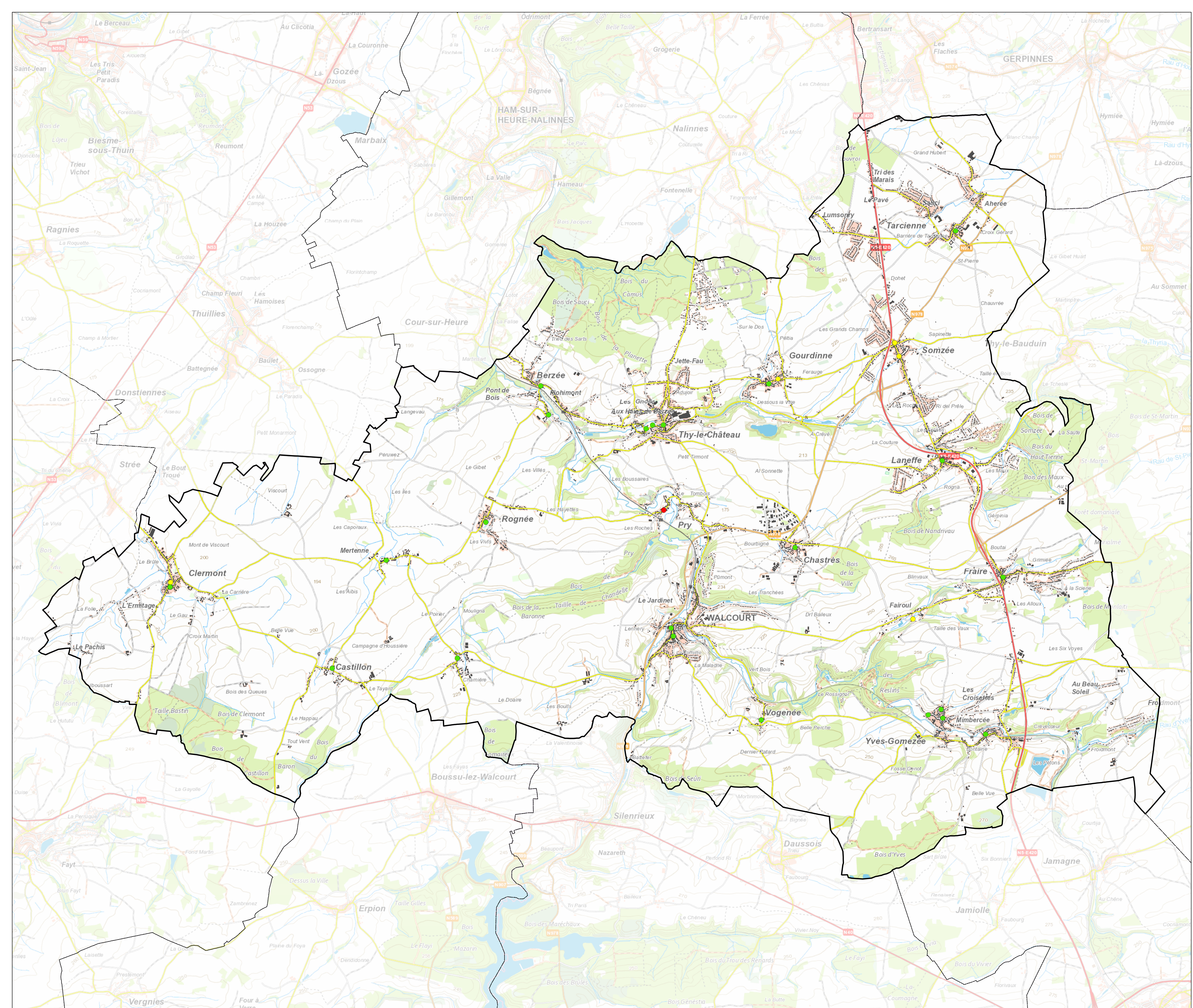

**Espaces publics**

- Réaménagement absent
- Réaménagement ancien
- Réaménagement récent

**Données sources :**

- Données cartographiques du SPW téléchargeables librement
- Copyright : SPW - licence 1478252428193
- CADGIS, Bâti cadastré, version numérique vectorielle, mise à jour 2018

**Fond de plan :**

- Belgique: IGN Cartoweb
- Commune de Walcourt

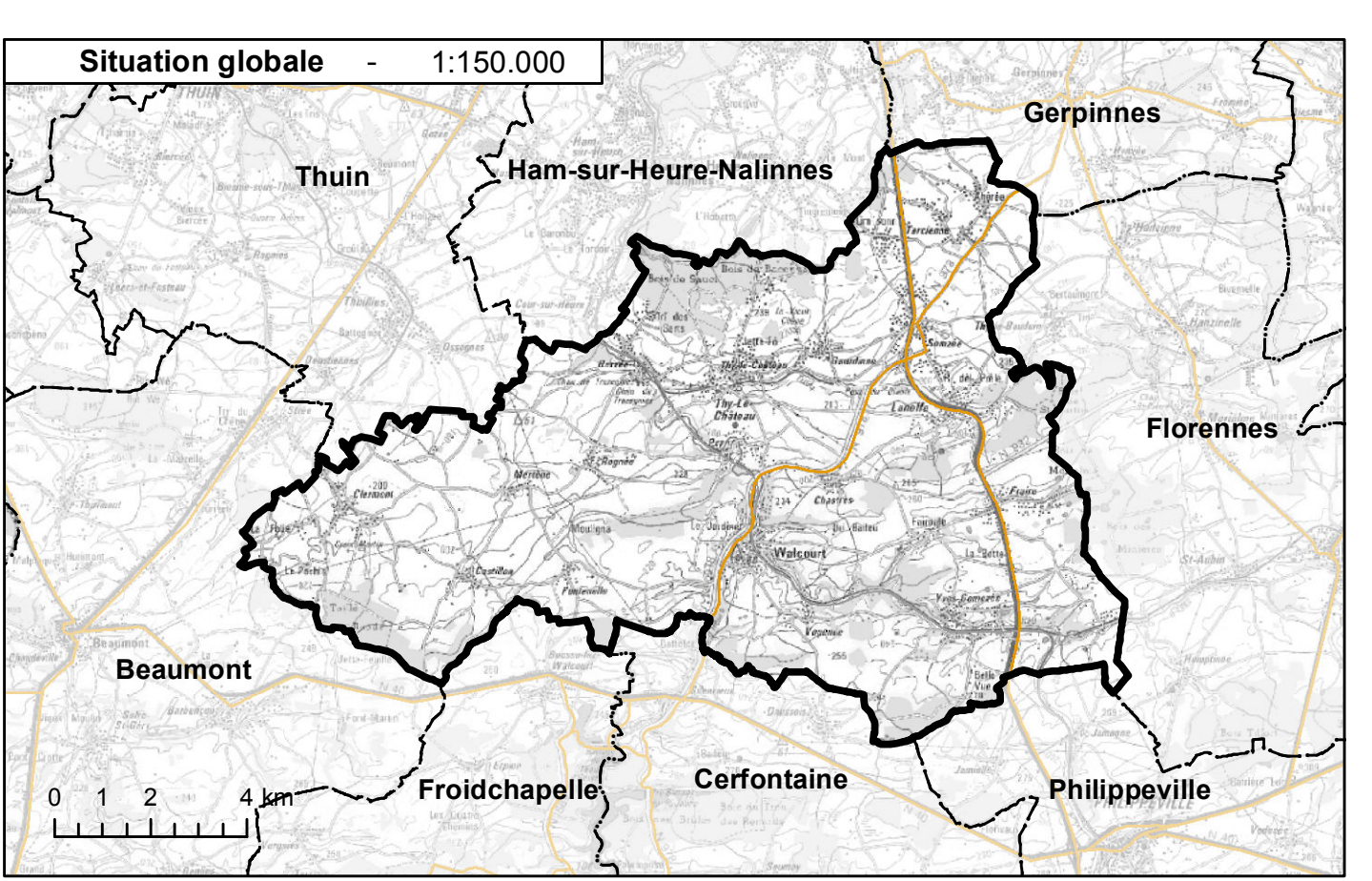
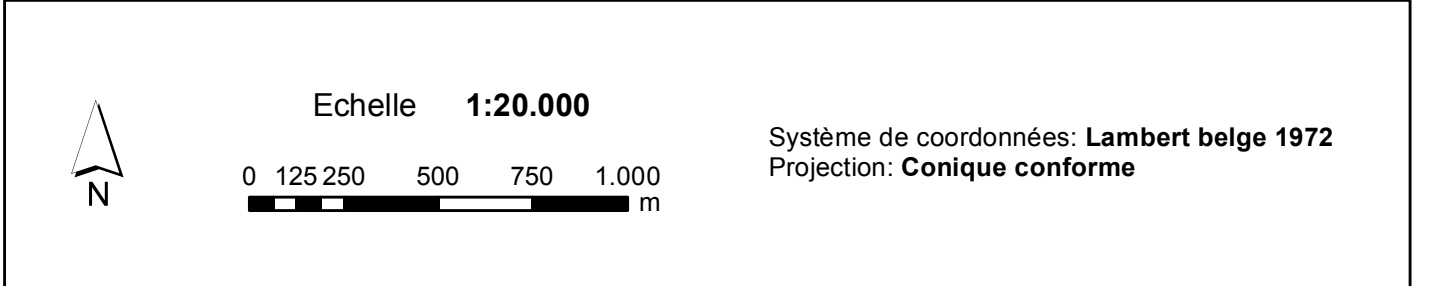

Maître d'ouvrage:
   
**VILLE DE WALCOURT**
  
  
 Place de l'hôtel de ville, 34 - 6900 WALCOURT
   
 Tél. : 071 91 06 10

Auteur de projet:
   
**DR(EA)<sup>2</sup>M**
  
 Place Communale, 28 - 6200 PONT-À-CÉLLES
   
 Tél. : 071 94 02 99 - Fax : 071 94 75 90
   
 Mail : info@draezm.be

**PROGRAMME COMMUNAL DE DÉVELOPPEMENT RURAL**

**Carte 4 : BÂTI ET ESPACES PUBLICS**

Vu et adopté définitivement par le Conseil Communal en séance du \_\_\_\_\_
   
 par ordonnance
   
 Le Directeur Général \_\_\_\_\_ Le Bourgmestre \_\_\_\_\_

Dessiné par V. Chapaux	Index	Echelle 1 : 20.000	Carte n° <b>4</b>
Approuvé par J.P. Lens	Date Septembre 2019	Dossier U 16228	

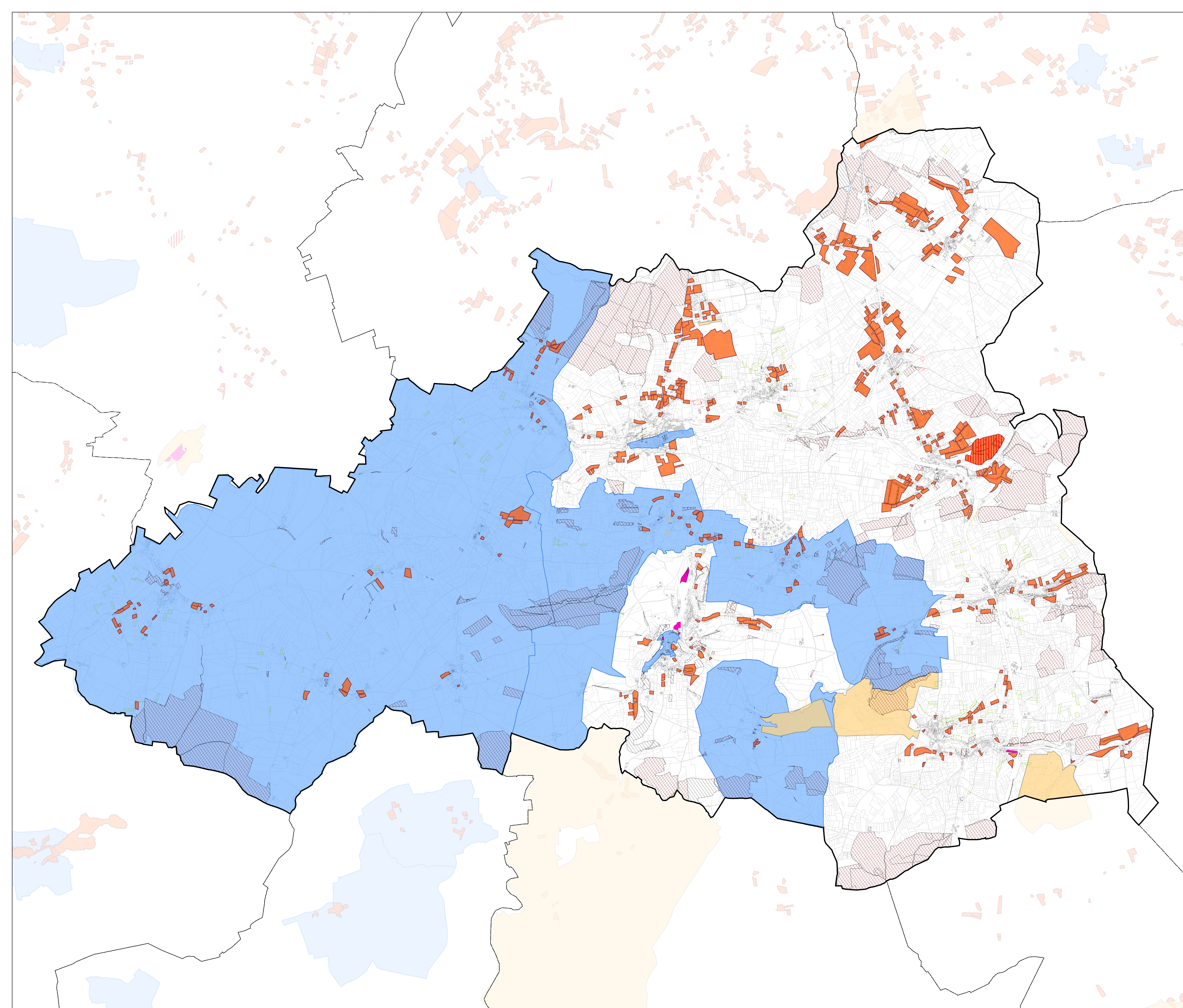

Commune de Walcourt  
 Communes limitrophes  
 Bâti  
 Parcelles cadastrales

**Outils d'aménagement du territoire**

Site à Réaménager  
 Permis d'urbanisation  
 Schéma d'Orientation Local  
 Guide Régional d'Urbanisme  
 Plan Habitat Permanent

**Propriétés publiques**

Fabrique d'église  
 Etat belge  
 Région Wallonne  
 CPAS  
 Commune

**Données sources :**

- Données cartographiques du SPW téléchargeables librement
- Copyright : SPW - licence 1478252420193
- SPW-DGO4, Outils d'aménagement du territoire, version numérique vectorielle, mise à jour 2019
- CADGIS, Matrice cadastrale et propriétés, version numérique vectorielle, mise à jour 2018
- CADGIS, Bât cadastéré, version numérique vectorielle, mise à jour 2018

**Fond de plan**

- Belgique: IGN Cartoweb
- Commune de Walcourt

Echelle **1:20.000**

0 125 250 500 750 1.000 m

Système de coordonnées: Lambert belge 1972  
Projection: Conique conforme

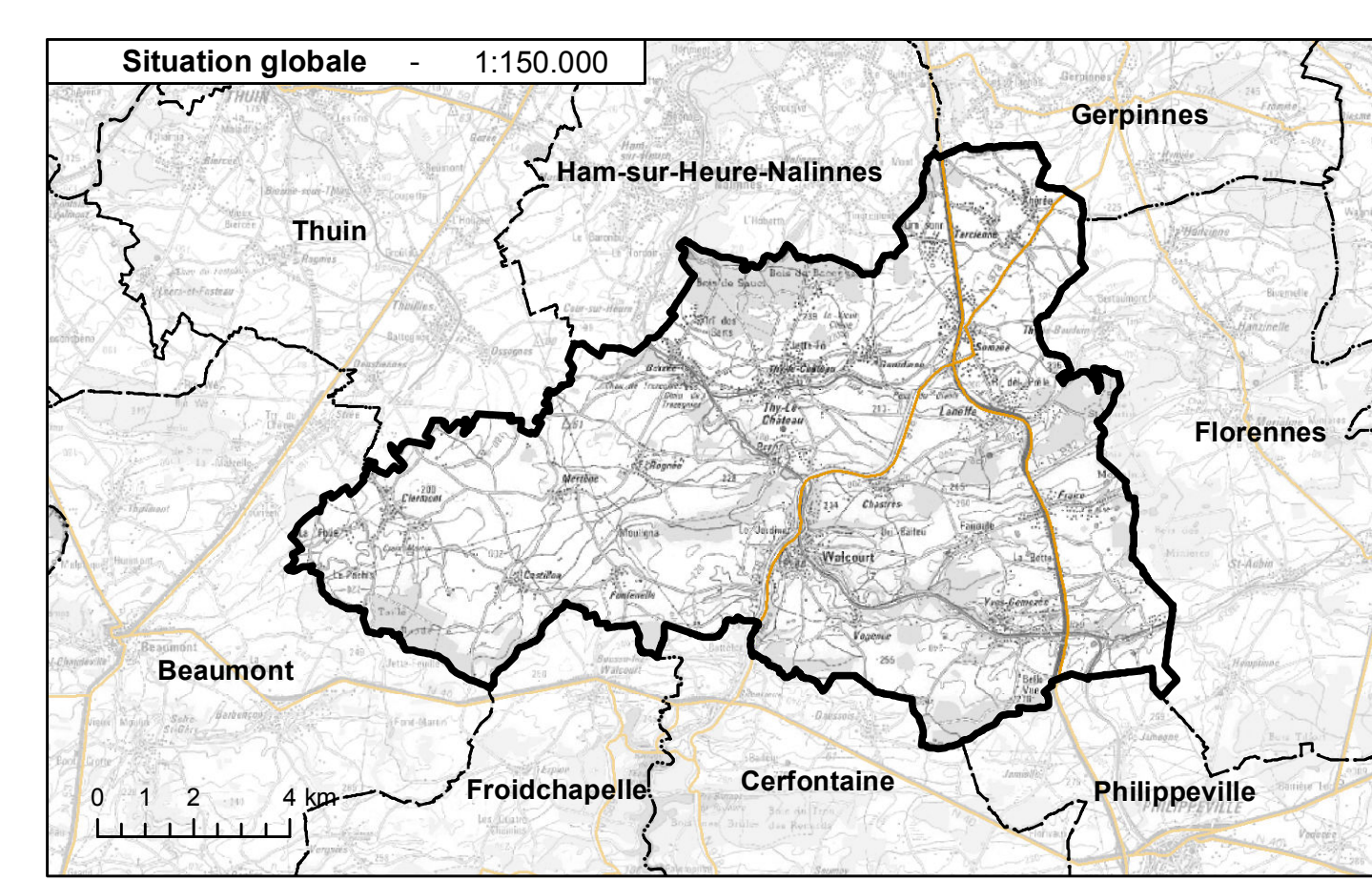

Maire d'ouvrage:  
**VILLE DE WALCOURT**

Place de l'Hotel de ville, 3-5 - 6500 WALCOURT  
Tel. : 07181.06.10

Auteur de projet:  
**DR(EA)<sup>2</sup>M**

Place Communale, 28 - 6230 Pont-à-Celles  
Tel. : 07184.02.99 - Fax: 07184.75.90  
Mail: info@draem.be

**PROGRAMME COMMUNAL DE DÉVELOPPEMENT RURAL**

Carte 5 :  
**AMÉNAGEMENT DU TERRITOIRE ET PROPRIÉTÉS PUBLIQUES**

Vu et adopté définitivement par le Conseil Communal en séance du \_\_\_\_\_  
par ordonnance \_\_\_\_\_  
Le Directeur Général \_\_\_\_\_ Le Bourgmestre \_\_\_\_\_

Dessiné par V. Chapaux	Index	Echelle 1 : 20.000	Carte n° <b>5</b>
Approuvé par J.P. Lens	Date Septembre 2019	Dossier U 19228	

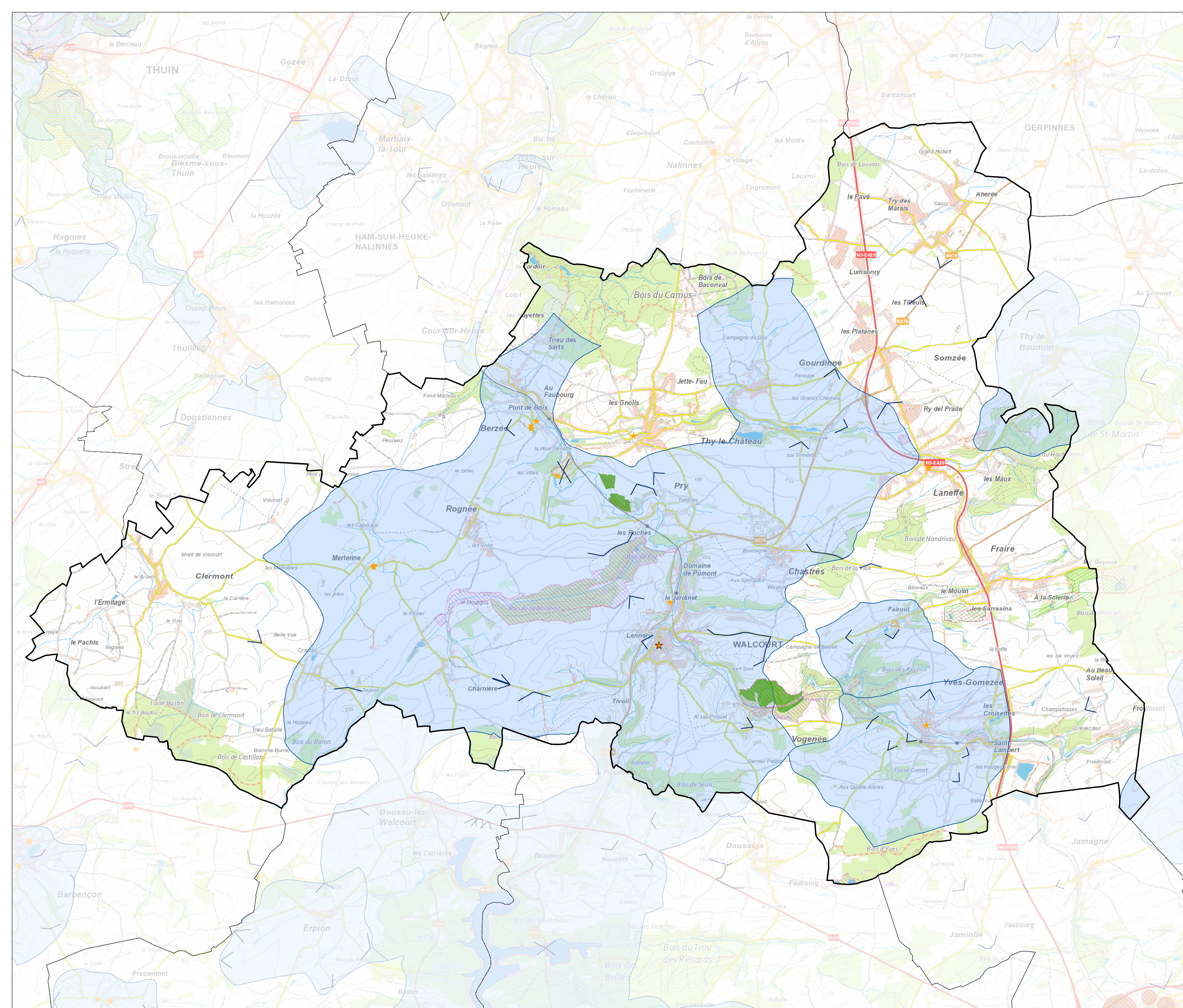

Commune de Walcourt  
 Communes limitrophes

**Patrimoine bâti**

- ★ Monument classé
- ★ Monument classé exceptionnel
- Site classé
- Périmètre de protection

**Patrimoine naturel**

- Natura 2000
- Réserves naturelles
- Site de grand intérêt biologique

**Patrimoine paysager**

- Périmètre d'intérêt paysager (ADESA)
- Angle de vue (ADESA)

**Données sources :**

- Données cartographiques du SPW Métrageables librement
- Copyright - SPW - licence 1478252426193
- SPW-DG03, Patrimoine naturel et paysager, version numérique vectorielle, mise à jour 2017
- SPW-DG04, Patrimoine bâti (sites et monuments classés), version numérique vectorielle, mise à jour 2017

**Fond de plan :**

- Belgique: IGN Cartoweb
- Commune de Walcourt

Echelle **1:20.000**  
 0 125 250 500 750 1.000 m  
 Système de coordonnées Lambert belge 1972  
 Projection: Conique conforme

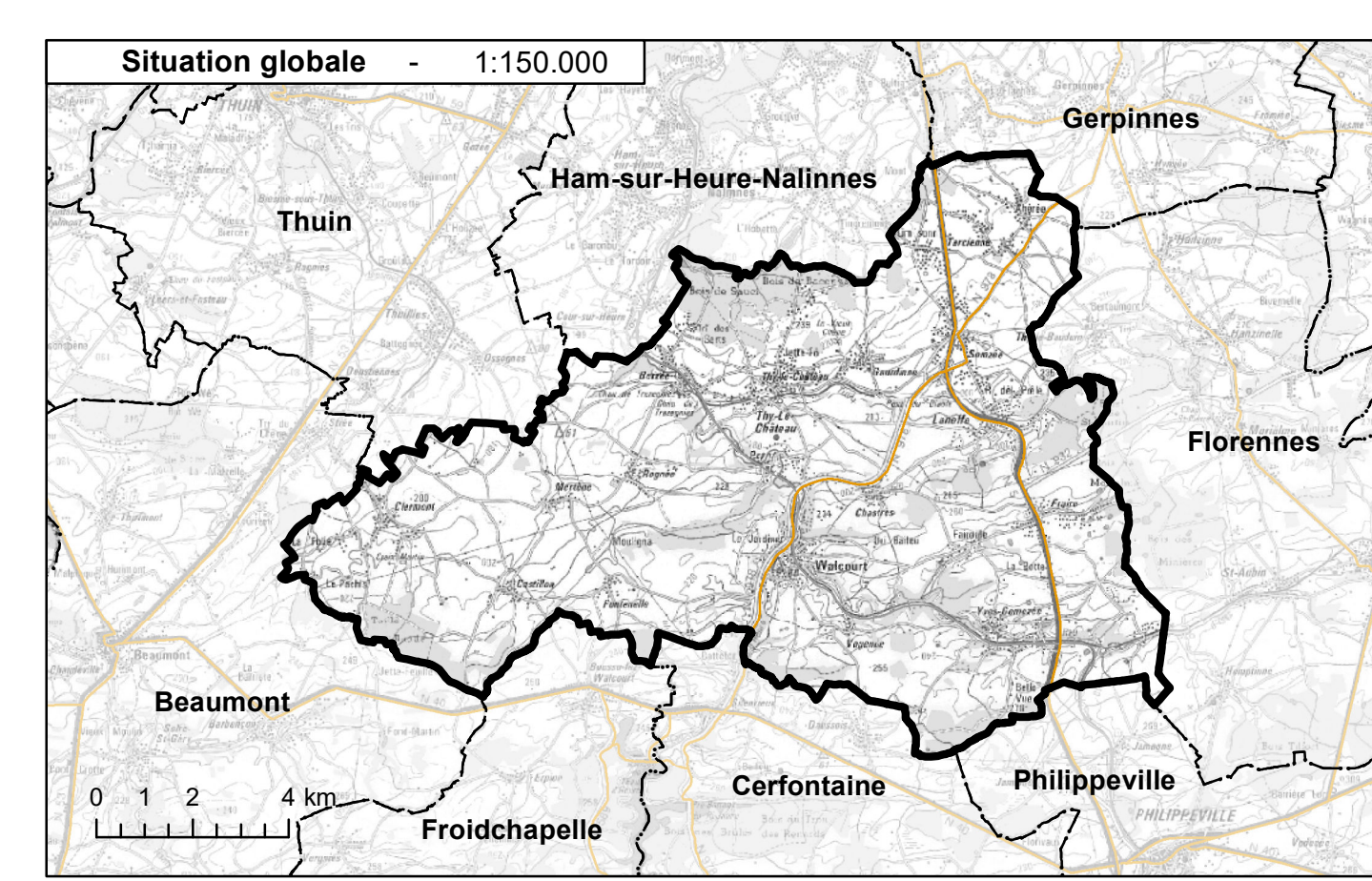

Maire d'origine:  
**VILLE DE WALCOURT**  
  
 Place de l'hôtel de ville, 3-5 - 5550 WALCOURT  
 Tél. : 071 91 06 10

Auteur de projet:  
**DR(EA)<sup>2</sup>M**  
 Place Communale, 28 - 6200 PONT-À-CULLES  
 Tél. : 071 94 02 99 - Fax : 071 94 75 90  
 Mail : info@dra2m.be

**PROGRAMME COMMUNAL DE DÉVELOPPEMENT RURAL**

Carte 6 :  
**PATrimoine BÂTI, NAturel et PAYSAGER**

Vu et adopté définitivement par le Conseil Communal en séance du \_\_\_\_\_  
 par ordonnance \_\_\_\_\_  
 Le Directeur Général \_\_\_\_\_ Le Bourgmestre \_\_\_\_\_

Dessiné par V. Chapaux	Index	Echelle 1 : 20.000	Carte n° <b>6</b>
Approuvé par J.P. Lens		Date Septembre 2019	Dossier U116228

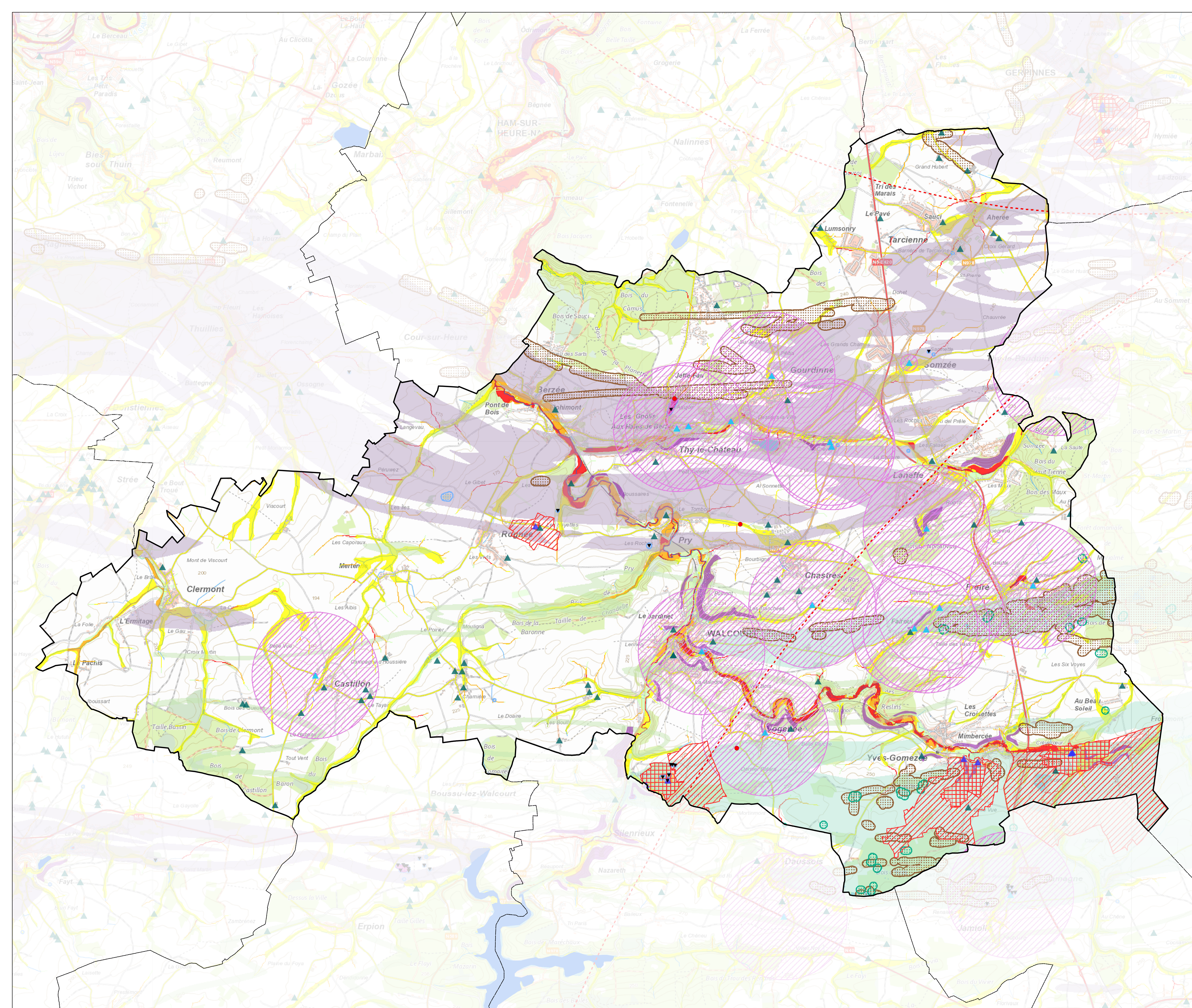

**Commune de Walcourt**

- Bâti
- Réseau hydrographique
- Surfaces hydrographiques
- Communes limitrophes

**Risques nucléaires**

- Zone d'approvisionnement en pastilles d'iode

**Aléa d'inondation**

- Faible
- Moyen
- Elevé

**Risques de prévention rapprochée IIa**

- Zone arrêtée

**Zones de prévention éloignée IIb (II)**

- Zone arrêtée

**Zones de prévention forfaitaires (II)**

- Zone de prévention forfaitaire rapprochée (IIa)
- Zone de prévention forfaitaire éloignée (IIb)

**Zones de consultation de la DRGM**

- Présence de puits de mines
- Présence de minières de fer
- Présence de karst

**Formations carbonatées**

- Calcaire du Dévonien
- Schiste et calcaire argileux SVP du Famennien
- Calcaire du Carbonifère

**Éléments en lien avec la présence de karst**

**Sites karstiques**

- cavité
- Doline/Dépression
- Dépression paléokarstique
- Perte/Chantoir
- Résurgence/exsurgence

**Écoulements souterrains**

- Circulation d'eau souterraine vérifiée par traçage
- Circulation d'eau souterraine hypothétique (pas de traçage)

**Contrainte karstique**

- Contrainte modérée

**Risque d'éboulement (versants)**

- Considérés à contrainte faible

**Données sources :**

- Données cartographiques du SPW téléchargeables librement
- Copyright : SPW - licence 1470252420193
- SPW-DG03, Risques et contraintes, version numérique vectorielle, mise à jour 2019

**Fond de plan :**

- Belgique: IGN Cartweb
- Commune de Walcourt

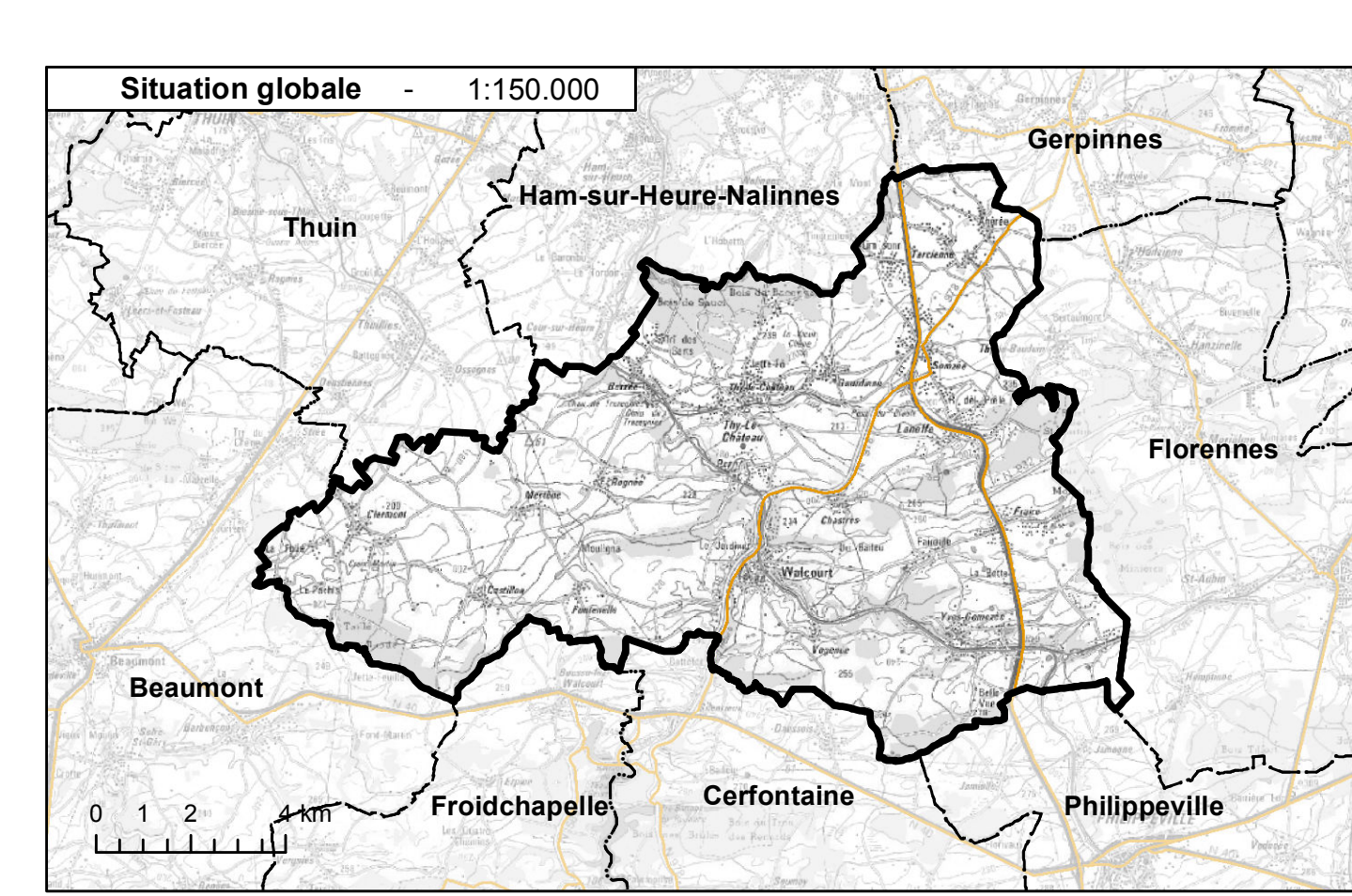
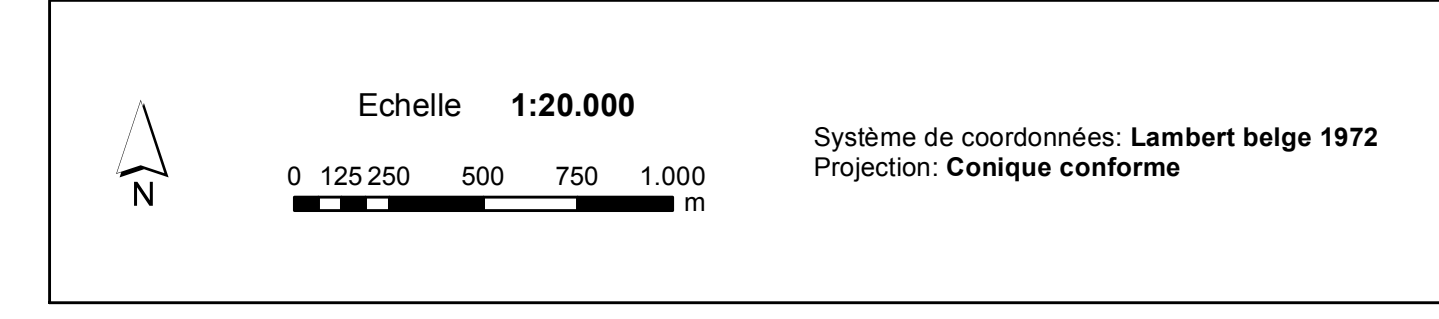

Maire d'ouvrage:  
**VILLE DE WALCOURT**

Place de l'Étoile de ville, 3-5 - 6850 WALCOURT  
Tel. : 07161.06.10

Auteur de projet:  
**DR(EA)<sup>2</sup>M**

Place Communale, 28 - 6230 Point-à-Celles  
Tel. : 07194.02.99 - Fax : 07194.75.90  
Mail : info@dra2m.be

**PROGRAMME COMMUNAL DE DÉVELOPPEMENT RURAL**

Carte 7 :  
**RISQUES ET CONTRAINTES**

Vu et adopté définitivement par le Conseil Communal en séance du \_\_\_\_\_ par ordonnance \_\_\_\_\_  
Le Directeur Général \_\_\_\_\_ Le Bourgmestre \_\_\_\_\_

Dessiné par V. Chapaux	Index	Echelle 1 : 20.000	Carte n° <b>7</b>
Approuvé par J.P. Lens		Date Septembre 2019	Dossier U 18228

SPW, CHEPSS - SPW

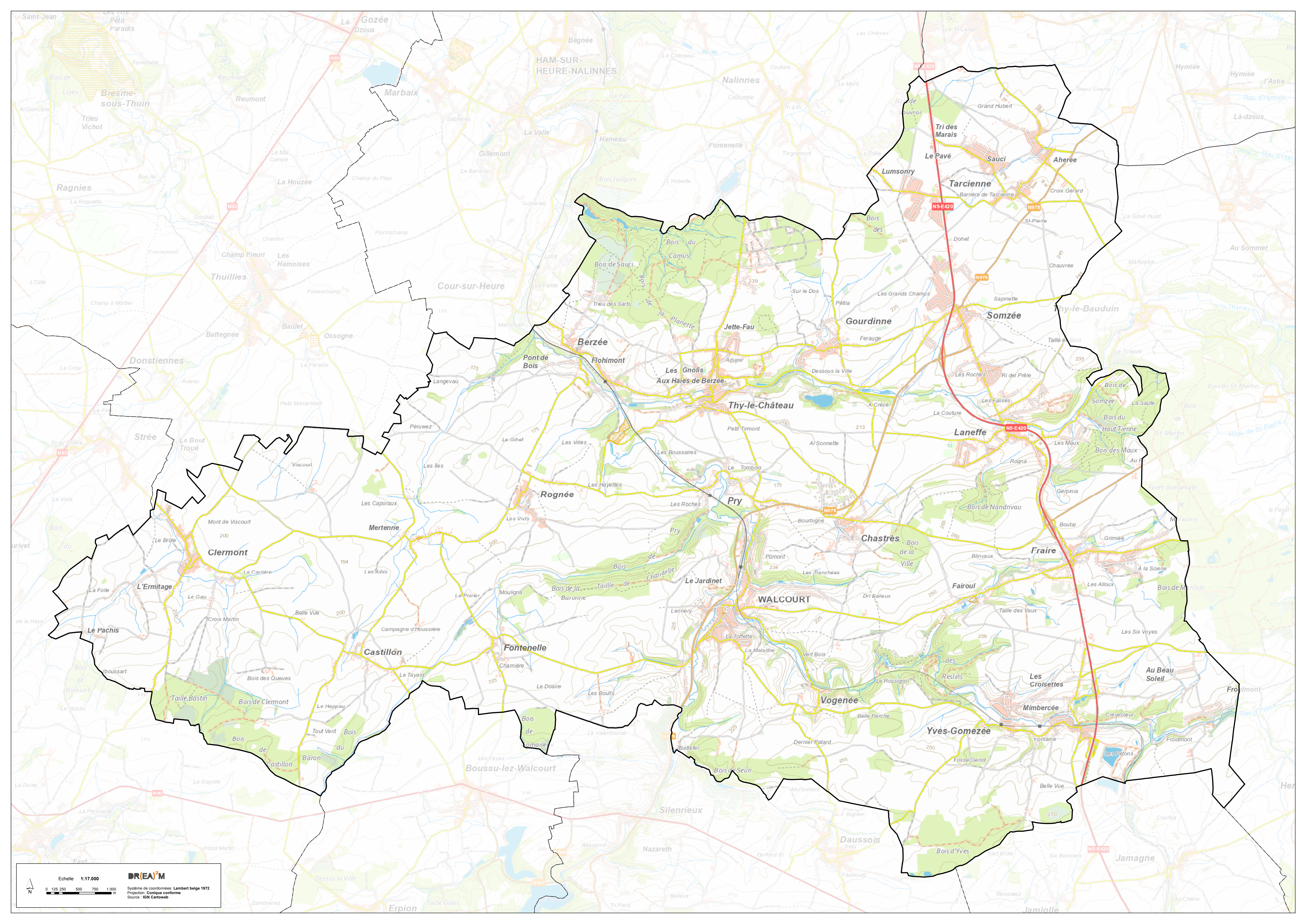

Echelle 1:17.000

**DR(EA)<sup>2</sup>M**

Système de coordonnées: Lambert belge 1972  
Projection: Conique conforme  
Source: IGN Cartoweb