Province de LIEGE	Ville de LIMBOURG

MAITRE DE L'OUVRAGE

ville de Limbourg

une ville en mouvement

Administration de Limbourg

Avenue Victor David, 15
à 4830 Limbourg

AUTEUR DE PROGRAMME

JML **LACASSE-MONFORT sprl**
Bureau d'études

Petit Sart, 26
4990 LIERNEUX
Belgique

Tél : +32 (0) 80.41.86.81
Fax : +32 (0) 80.41.81.19
Mail : jml@lacasse.be

PROGRAMME COMMUNAL DE DEVELOPPEMENT RURAL

Ville de Limbourg

DESSINE PAR	ECHELLE	DATE D'EMISSION	N° PLAN
LABOREY V.	1/10.000ème	30/01/2025	8/8

ZOOM PAR VILLAGE

Z:\DOSSIERS\LIMBOURG\LIMBOURG - PCDR\CARTOGRAPHIE\Etude2501_Limbourg_CarteA0.qgz

Légende

Limite communale

Plan de secteur
- Modification du PS
- Zone d'intérêt culturel
- Zone d'intérêt paysager

Affectation
- Activité éco. spécifique agro-économique
- Activité eco. spécifique grande distribution
- Activité économique industrielle
- Activité économique mixte
- Agricole
- Aménagement communal concerté
- Aménagement communal concerté à caractère é
- Centre d'enfouissement technique
- Dépendance d'extraction
- Espaces verts
- Extraction avec destination future de zone d'esp
- Forestière
- Habitat
- Habitat à caractère rural
- Loisirs
- Naturelle
- Non affecté ("zone blanche")
- Parc
- Plan d'eau
- Plan d'eau à créer
- Services publics et équipements communautaire
- Vierge de toute affectation (annulation du Conse
- Site à Réhabilité (SAR)

Propriétés publiques 2024
- Ville de Limbourg
- C.P.A.S.
- Commune de Baelen
- F.W.B.
- Fabrique d'Eglise
- LOGIVESDRE | Ville de Limbourg
- Ville de Verviers

Réseau de voiries
- Nationale
- Communale
- Autoroute

Patrimoine Limbourg
- Monument classé
- Zone de protection
- Site classé
- Ensemble architectural

Reseau Hydrographique

Cours d'eau
- Cat. 1
- Cat. 2
- Cat. 3

ARBRE ET HAIES

Arbre et haie
- arbre non localisé
- arbre
- groupe d'arbres

Zone d'arbre et haie
- Haie
- Alignement d'arbres
- zone de haie
- site de haie remarquable

TEC
- Poteaux
- Lignes

Ordre	LIBEL COUR
1	Chapelle Sainte-Anne
2	Pompe publique, rue Derrière l'église.
3	Maison, place Saint-Georges, n°36
4	Place Saint-Georges
5	Place Saint-Georges, n°31
6	mur de clôture du jardin et de la porte,
7	Maison, place Saint-Georges, n°72
8	Maison, place Saint-Georges, n° 33
9	L'église Saint-Georges
10	Maison, Sur les Remparts, n° 124
11	L'église Saint-Georges
12	Ancien hôtel de ville
13	Maison, place Saint-Georges, n° 42
14	ancienne bâtisse du château de Villers
15	Maison, rue Georges Wilson, n°32
16	Maison, rue Georges Wilson, n°34
17	Choeur de l'église Saint-Roch
18	L'église Saint-Roch
19	L'église Saint-Lambert



PCDR de LIMBOURG	1/12 Wooz-Bayau	0,1 0 0,1 0,2 0,3 0,4 km 1:5.000	Janvier 2025
ZOOM VILLAGE			JML LACASSE-MONFORT sprl Bureau d'études



PCDR de LIMBOURG

ZOOM VILLAGE

2/12 Villers

0,1 0 0,1 0,2 0,3 0,4 km

1:5.000

Janvier 2025

LACASSE-MONFORT sprl
Bureau d'études



PCDR de LIMBOURG	3/12 Houyoux	0,1 0 0,1 0,2 0,3 0,4 km	Janvier 2025
ZOOM VILLAGE		1:5.000	JML LACASSE-MONFORT sprl Bureau d'études



PCDR de LIMBOURG	4/12 Bilstain	0,1 0 0,1 0,2 0,3 0,4 km	Janvier 2025
ZOOM VILLAGE		1:5.000	LACASSE-MONFORT sprl Bureau d'études



PCDR de LIMBOURG	5/12 Dolhain	0,1 0 0,1 0,2 0,3 0,4 km 1:5.000	Janvier 2025
ZOOM VILLAGE			JML LACASSE-MONFORT sprl Bureau d'études

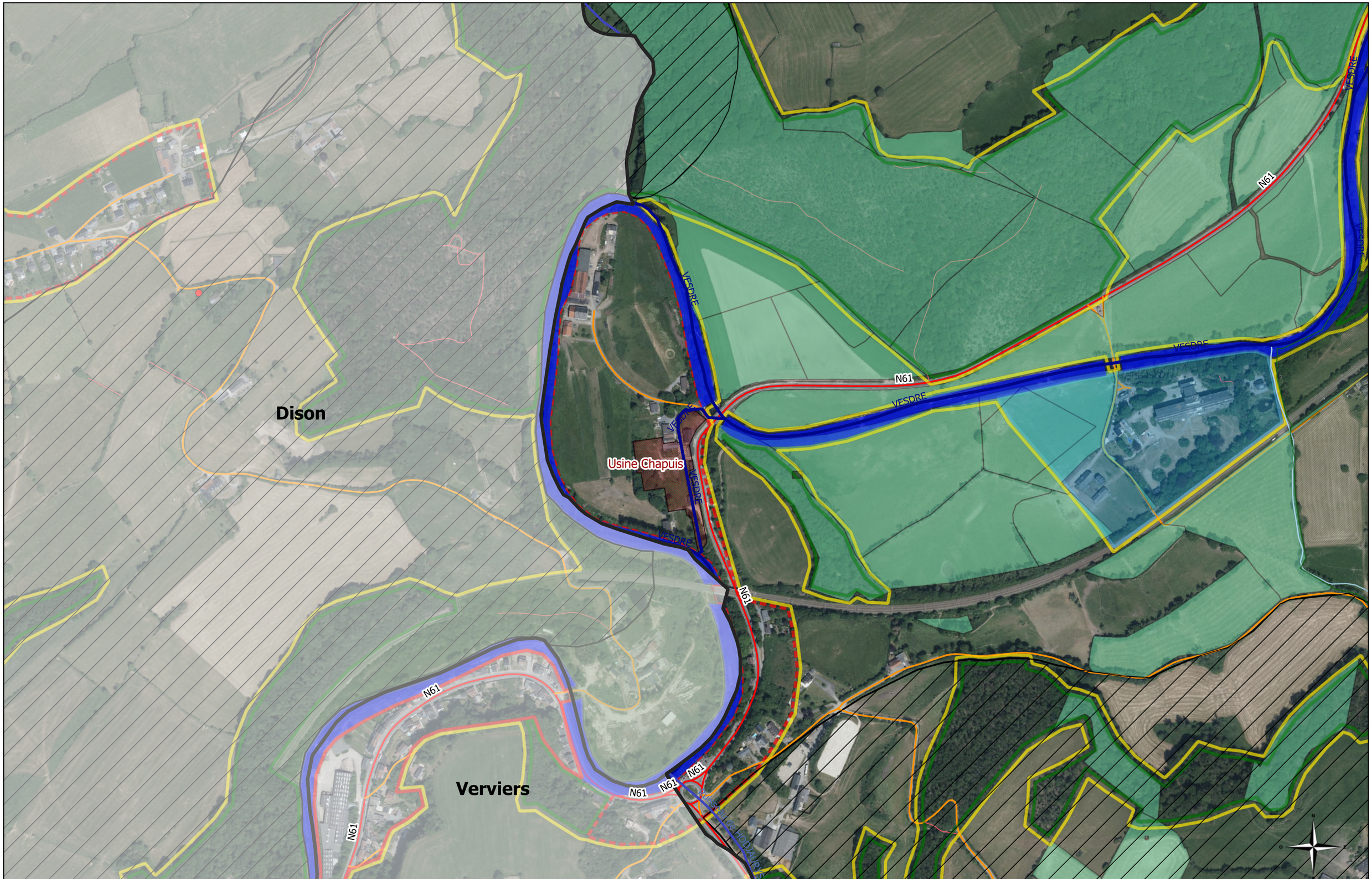

PCDR de LIMBOURG	6/12 Bellevaux	0,1 0 0,1 0,2 0,3 0,4 km	Janvier 2025
ZOOM VILLAGE		1:5.000	LACASSE-MONFORT sprl Bureau d'études



PCDR de LIMBOURG	7/12 Limbourg	0,1 0 0,1 0,2 0,3 0,4 km	Janvier 2025
ZOOM VILLAGE		1:5.000	LACASSE-MONFORT sprl Bureau d'études



PCDR de LIMBOURG	8/12 Halloux	0,1 0 0,1 0,2 0,3 0,4 km	Janvier 2025
ZOOM VILLAGE		1:5.000	JML LACASSE-MONFORT sprl Bureau d'études



PCDR de LIMBOURG	9/12 Hèvremont	0,1 0 0,1 0,2 0,3 0,4 km	Janvier 2025
ZOOM VILLAGE		1:5.000	JML LACASSE-MONFORT sprl Bureau d'études

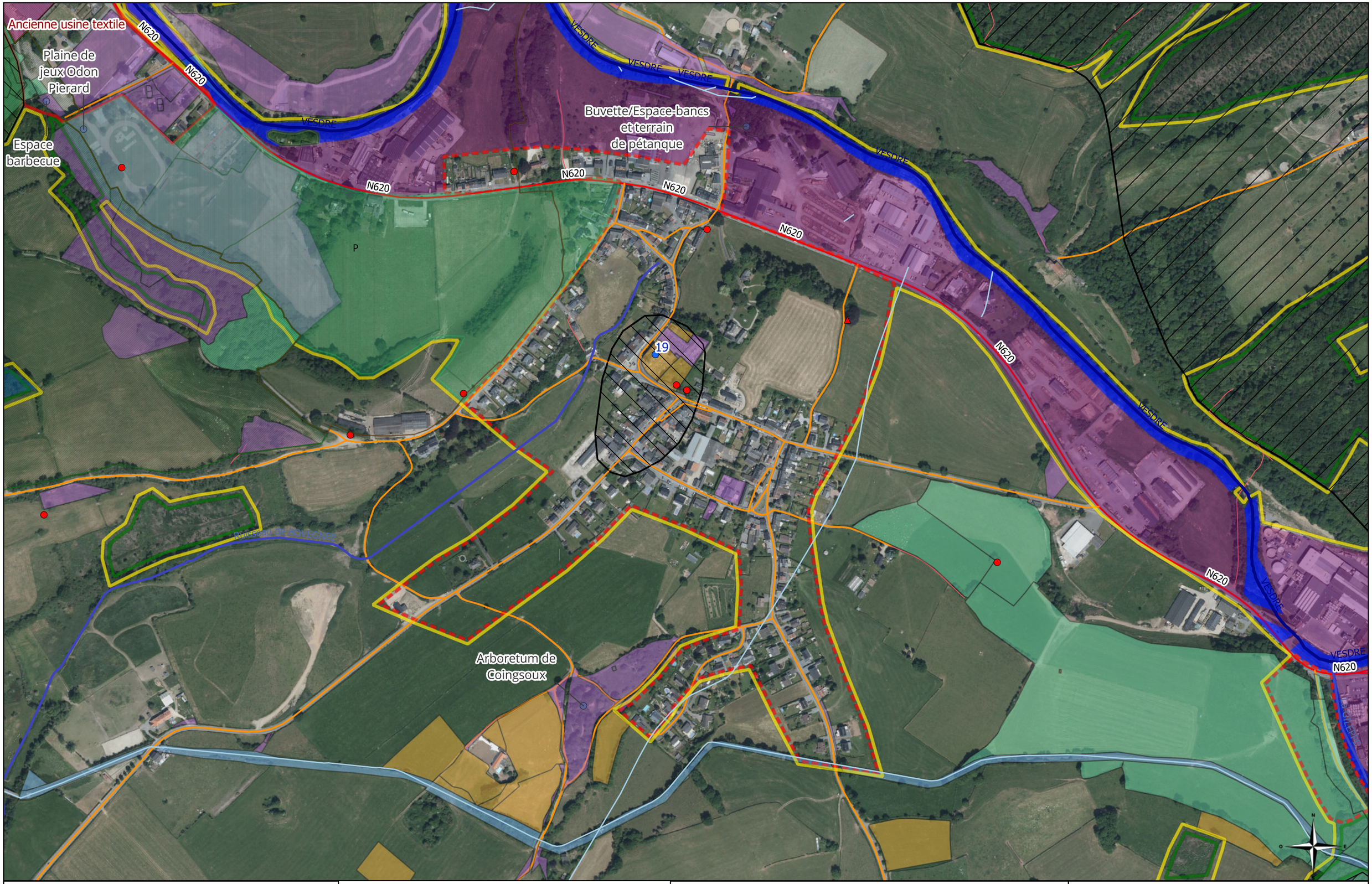

PCDR de LIMBOURG	10/12 Goé	0,1 0 0,1 0,2 0,3 0,4 km 1:5.000	Janvier 2025
ZOOM VILLAGE			JML LACASSE-MONFORT sprl Bureau d'études

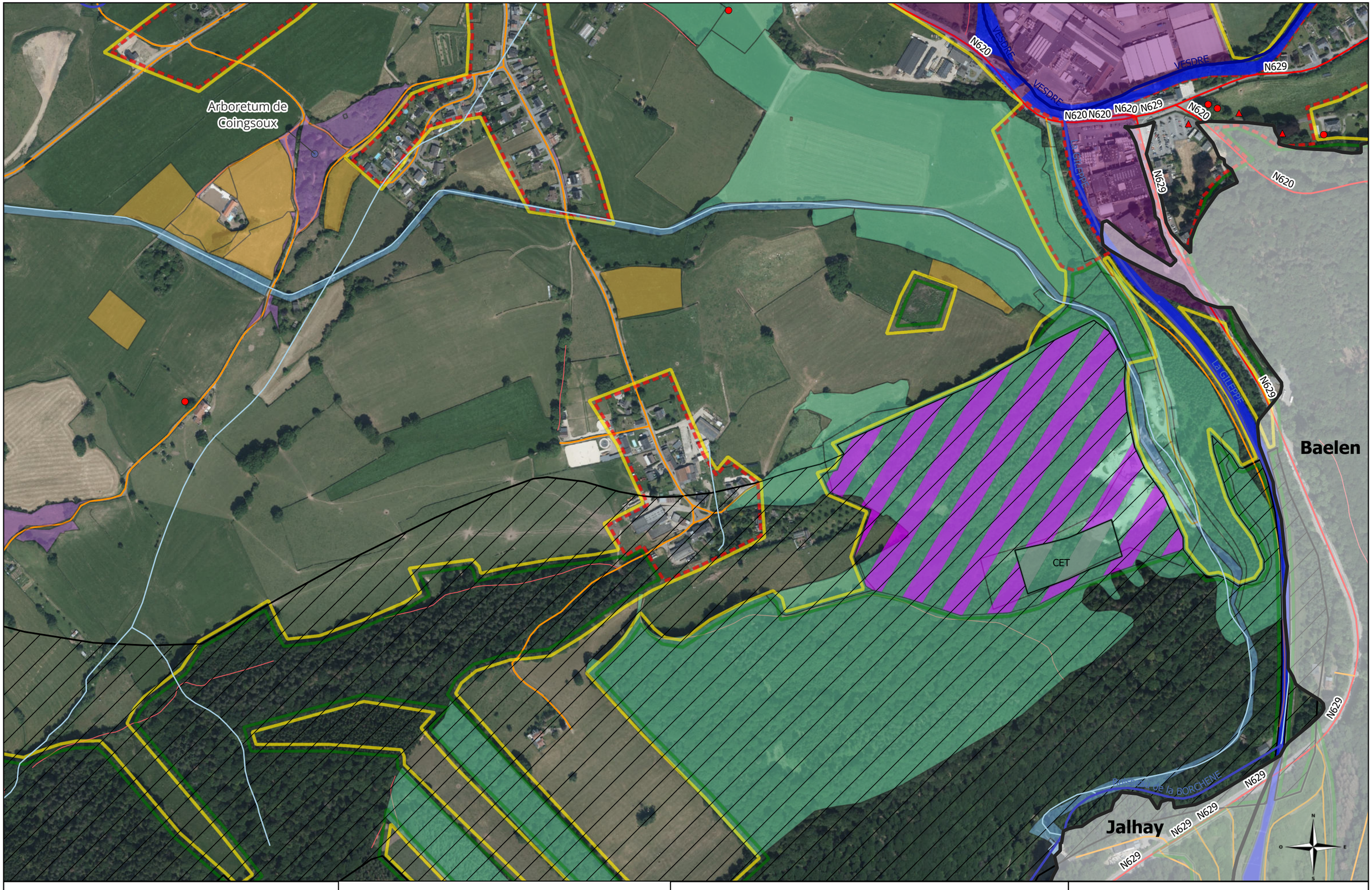

PCDR de LIMBOURG	11/12 Pierresse	0,1 0 0,1 0,2 0,3 0,4 km 1:5.000	Janvier 2025
ZOOM VILLAGE			LACASSE-MONFORT sprl Bureau d'études

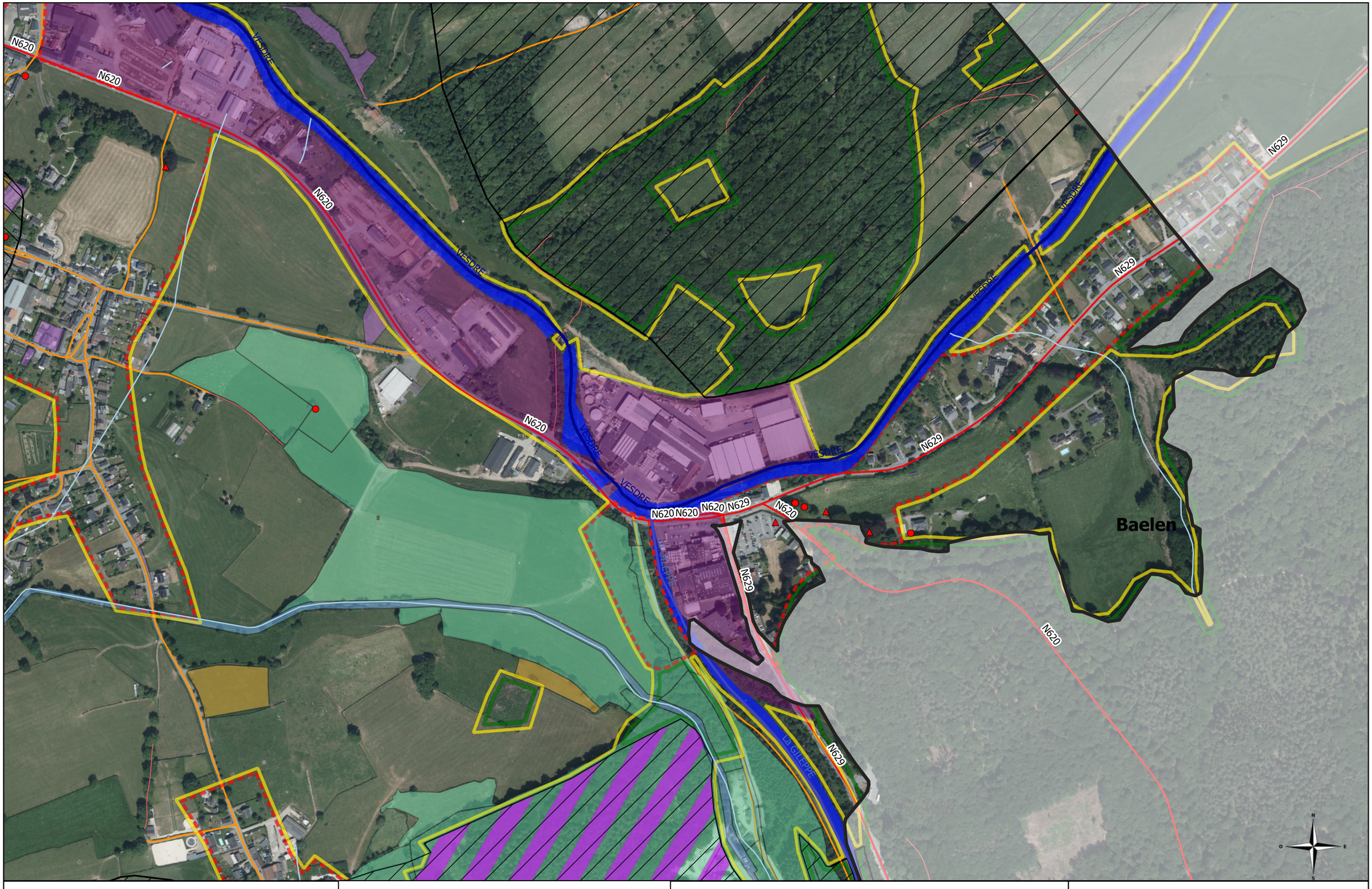

PCDR de LIMBOURG	12/12 Béthane	0,1 0 0,1 0,2 0,3 0,4 km	Janvier 2025
ZOOM VILLAGE		1:5.000	JML LACASSE-MONFORT sprl Bureau d'études