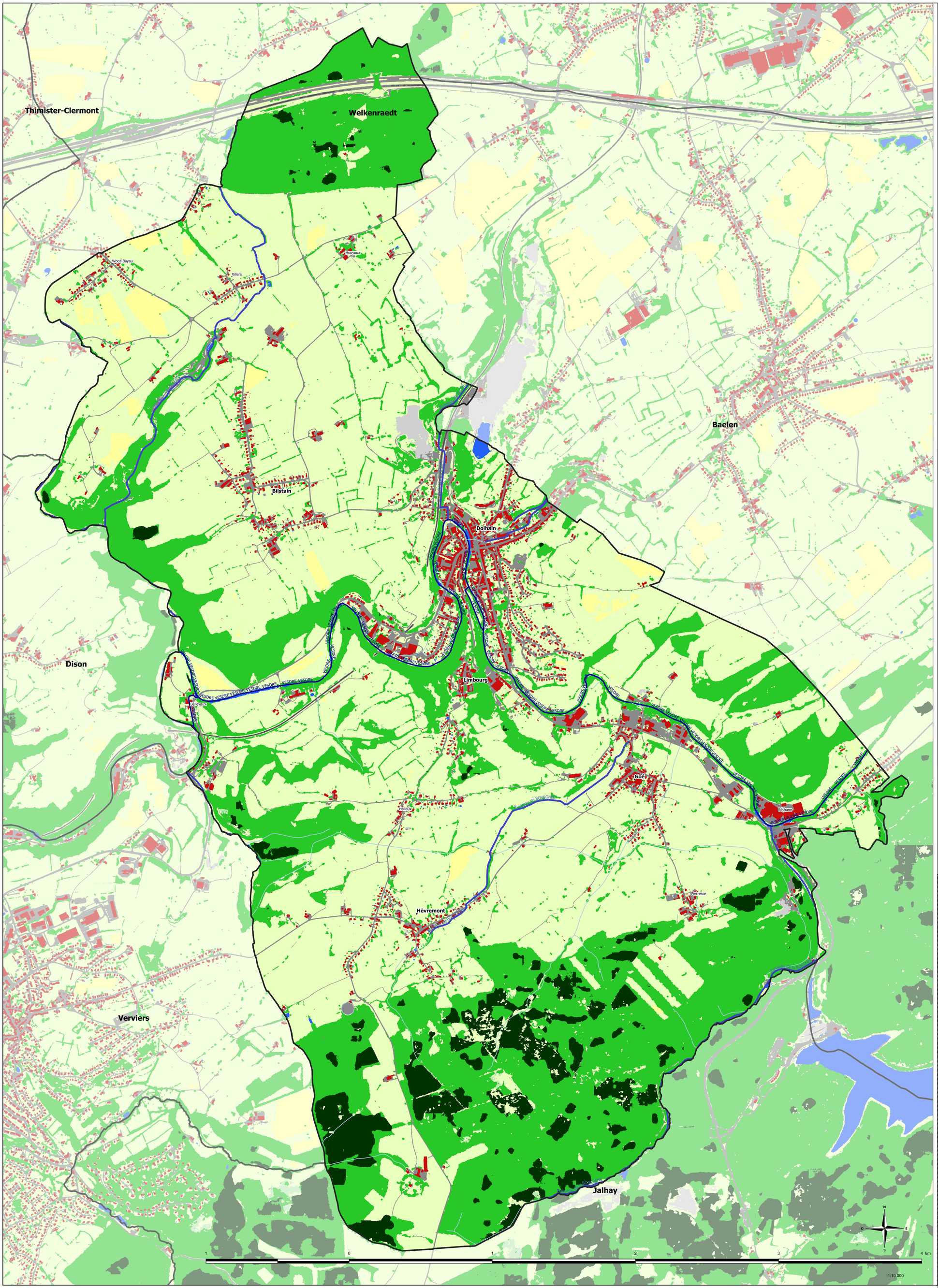

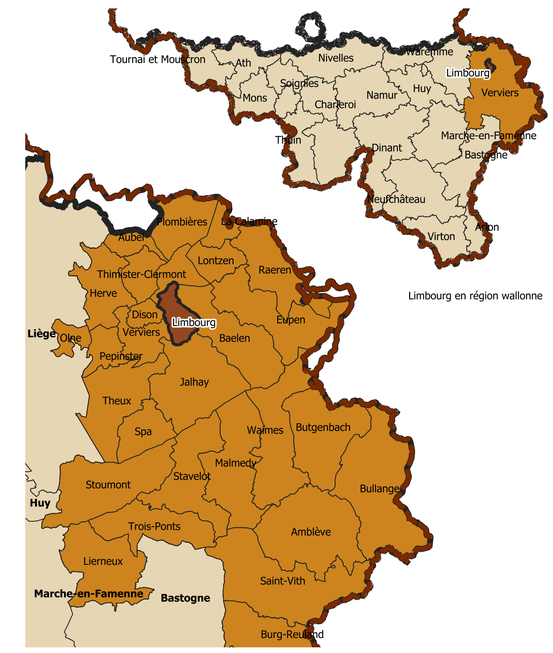

Limbourg en région wallonne

Limbourg dans l'arrondissement de Verviers

Légende

- Limite RW
- Limite communale

Occupation du sol

- Revêtement artificiel au sol
- Constructions artificielles hors sol
- Réseau ferroviaire
- Sols nus
- Eaux de surface
- Couvert herbacé en rotation dans l'année (ex: culture annuelle)
- Couvert herbacé toute l'année
- Résineux (> 3m)
- Résineux (≤ 3m)
- Feuillus (> 3m)
- Feuillus (≤ 3m)

Réseau hydrographique

- Catégorie 01
- Catégorie 02
- Catégorie 03

Sources

- DGO4 - Wallous (2019) : Réseau hydrogrpahique

Province de LIEGE	Ville de LIMBOURG

MAITRE DE L'OUVRAGE

ville de Limbourg
une ville en mouvement

Administration de Limbourg

Avenue Victor David, 15
à 4830 Limbourg

AUTEUR DE PROGRAMME

JML LACASSE-MONFORT sprl
Bureau d'études

Petit Sart, 26
4990 LIERNEUX
Belgique

Tél : +32 (0) 80.41.86.81
Fax : +32 (0) 80.41.81.19
Mail : jml@lacasse.be

PROGRAMME COMMUNAL DE DEVELOPPEMENT RURAL

Ville de Limbourg

DESSINE PAR	ECHELLE	DATE D'EMISSION	N° PLAN
LABOREY V.	1/10.000ème	30/01/2025	1/8

LES TYPES D'OCCUPATION DU SOL ET LES COURS D'EAU

Z:\DOSSIERS\LIMBOURG\LIMBOURG - PCDR\CARTOGRAPHIE\Etude2501_Limbourg_CarteA0.qgz