



COMMUNE DE DAVERDISSE

Programme Communal de Développement Rural Agenda 21 Local

Documents cartographiques

Mars 2016



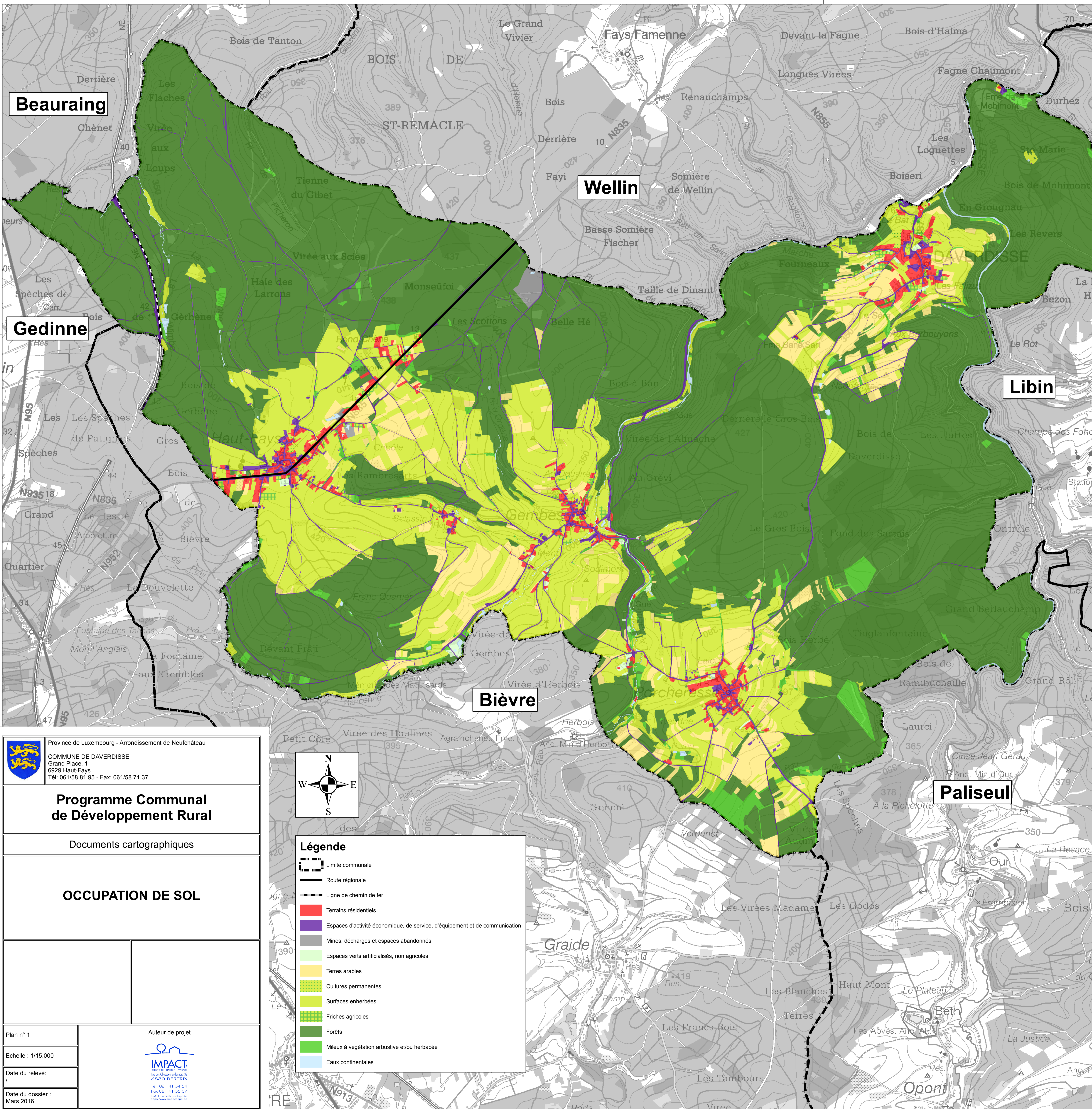

Province de Luxembourg - Arrondissement de Neufchâteau
COMMUNE DE DAVERDISSE
Grand Place, 1
6929 Haut-Fays
Tél: 061/58.81.95 - Fax: 061/58.71.37

Programme Communal de Développement Rural

Documents cartographiques

OCCUPATION DE SOL

Plan n° 1

Echelle : 1/15.000

Date du relevé :

Date du dossier :

Auteur de projet

IMPACT
Société d'Ingénierie et de Conseil
Rue de Chauxvillers, 22
6880 BERTRIX
Tél: 061 41 54 54
Fax: 061 41 55 07
E-Mail: info@impact-lux.com
http://www.impact-lux.com

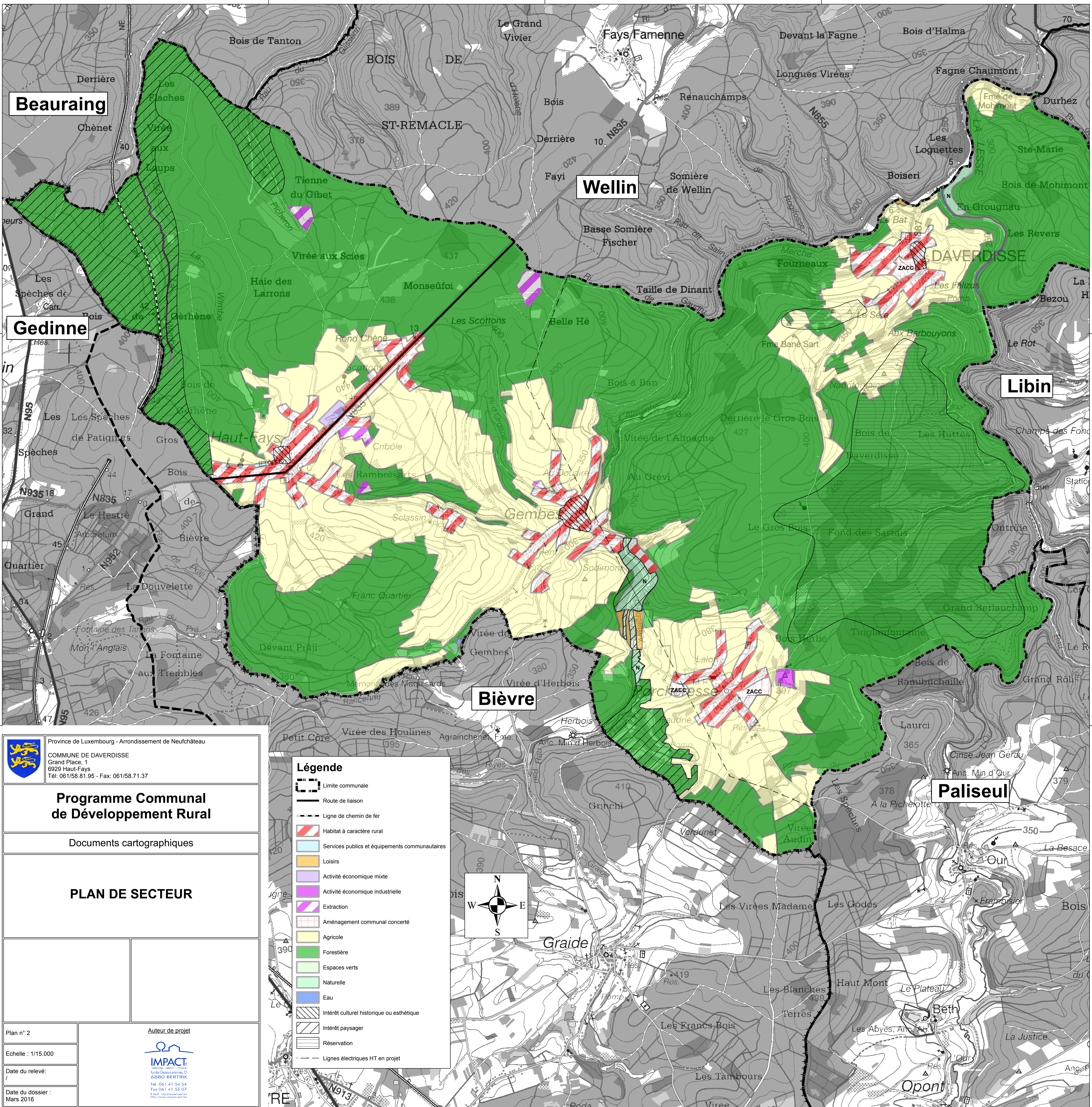

Province de Luxembourg - Arrondissement de Neufchâteau
COMMUNE DE DAVERDISSE
Grand Place, 1
6929 Haut-Fays
Tél: 061/58.81.95 - Fax: 061/58.71.37

Programme Communal de Développement Rural

Documents cartographiques

PLAN DE SECTEUR

Plan n° 2

Echelle : 1/15.000

Date du relevé :

Date du dossier :

Auteur de projet



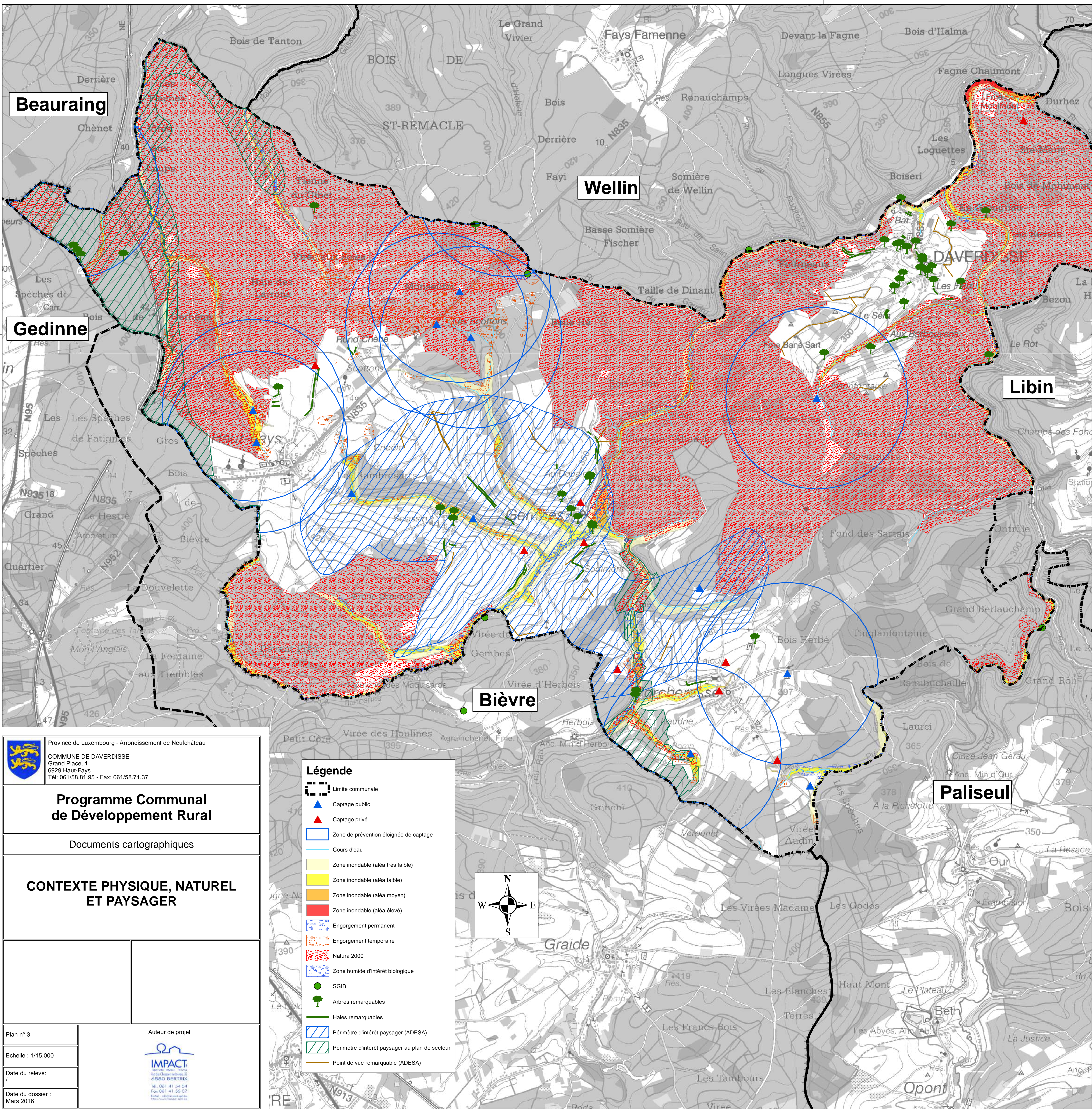

Province de Luxembourg - Arrondissement de Neufchâteau
COMMUNE DE DAVERDISSE
Grand Place, 1
6929 Haut-Fays
Tél: 061/58.81.95 - Fax: 061/58.71.37

Programme Communal de Développement Rural

Documents cartographiques

CONTEXTE PHYSIQUE, NATUREL ET PAYSAGER

Plan n° 3

Auteur de projet





Echelle : 1/15.000

Date du relevé :

Date du dossier :

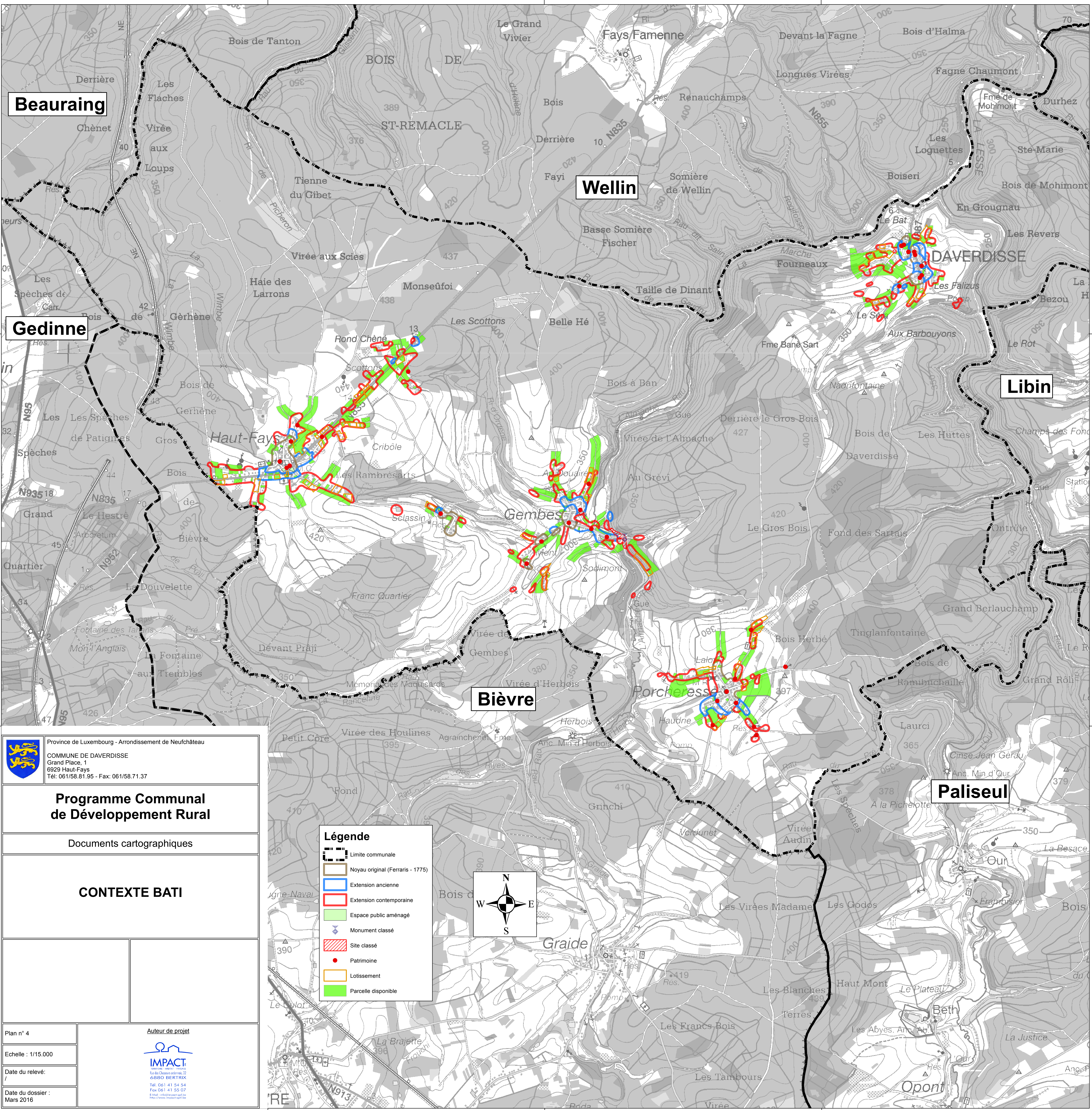
Mars 2016





Province de Luxembourg - Arrondissement de Neufchâteau

COMMUNE DE DAVERDISSE

Grand Place, 1

6929 Haut-Fays

Tél: 061/58.81.95 - Fax: 061/58.71.37

Programme Communal

de Développement Rural

Documents cartographiques

CONTEXTE BATI

Plan n° 4

Echelle : 1/15.000

Date du relevé : /

Date du dossier : Mars 2016

Auteur de projet



IMPACT

Associations locales - rurales

Rue des Chevaliers armés, 22

6880 BERTRIX

Tél. 061 41 54 54

Fax 061 41 55 07

E-Mail : info@impact-regi.be

<http://www.impact-regi.be>

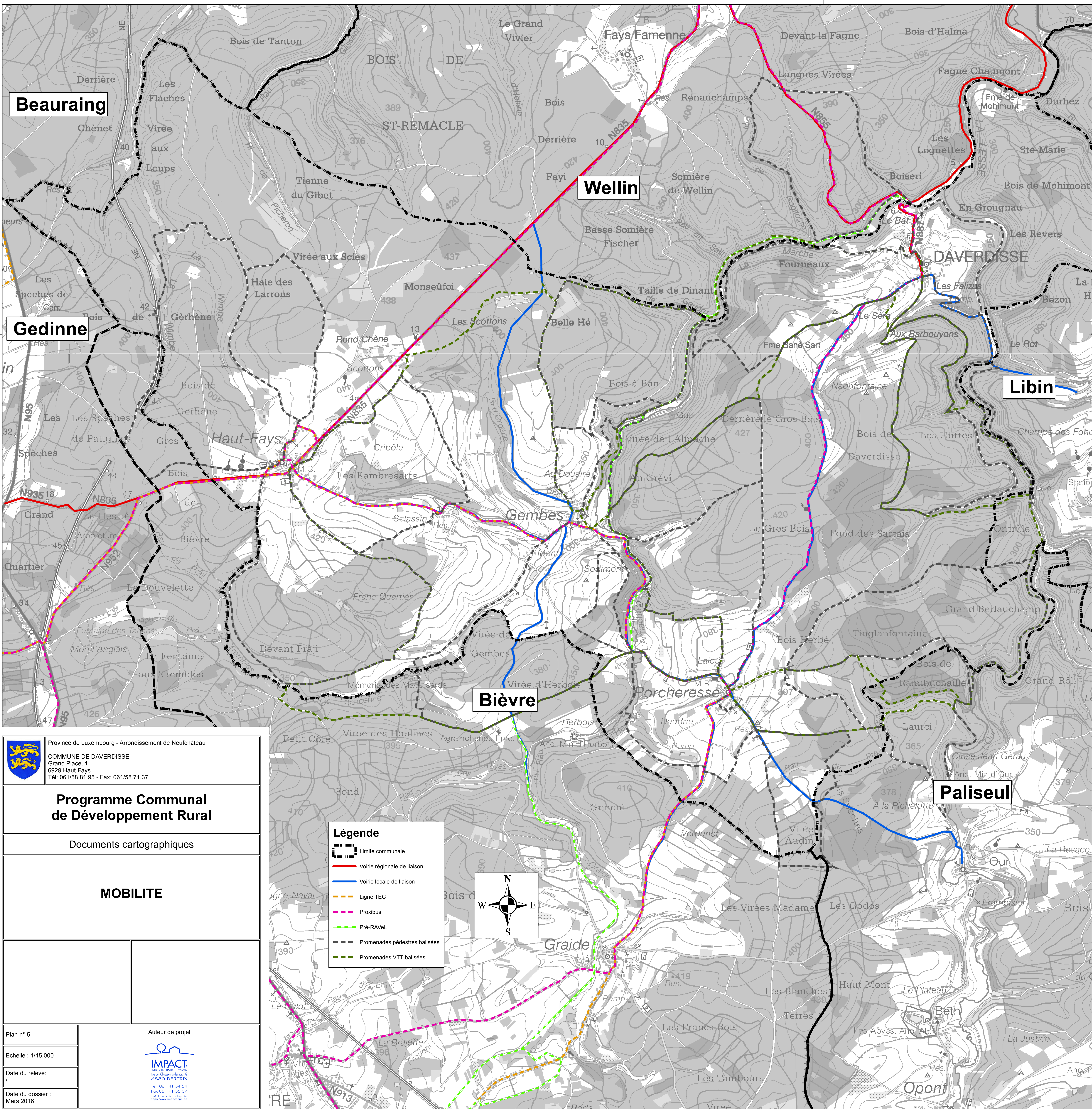

Beauraing

Gedinne

Wellin

Libin

Bièvre

Paliseul



Province de Luxembourg - Arrondissement de Neufchâteau
COMMUNE DE DAVERDISSE
Grand Place, 1
6929 Haut-Fays
Tél: 061/58.81.95 - Fax: 061/58.71.37

Programme Communal de Développement Rural

Documents cartographiques

MOBILITE

Légende

- Limite communale
- Voirie régionale de liaison
- Voirie locale de liaison
- Ligne TEC
- Proxibus
- Pré-RAVel
- Promenades pédestres balisées
- Promenades VTT balisées

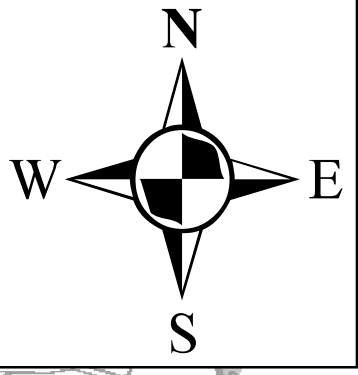

Plan n° 5
Echelle : 1/15.000
Date du relevé :
Date du dossier :
Mars 2016

Auteur de projet
IMPACT
Société d'Ingénierie et de Conseil
Rue des Chevaliers armés, 22
6880 BERTRIX
Tél: 061 41 54 54
Fax: 061 41 55 07
E-Mail: info@impact-bertrix.lu
http://www.impact-bertrix.lu

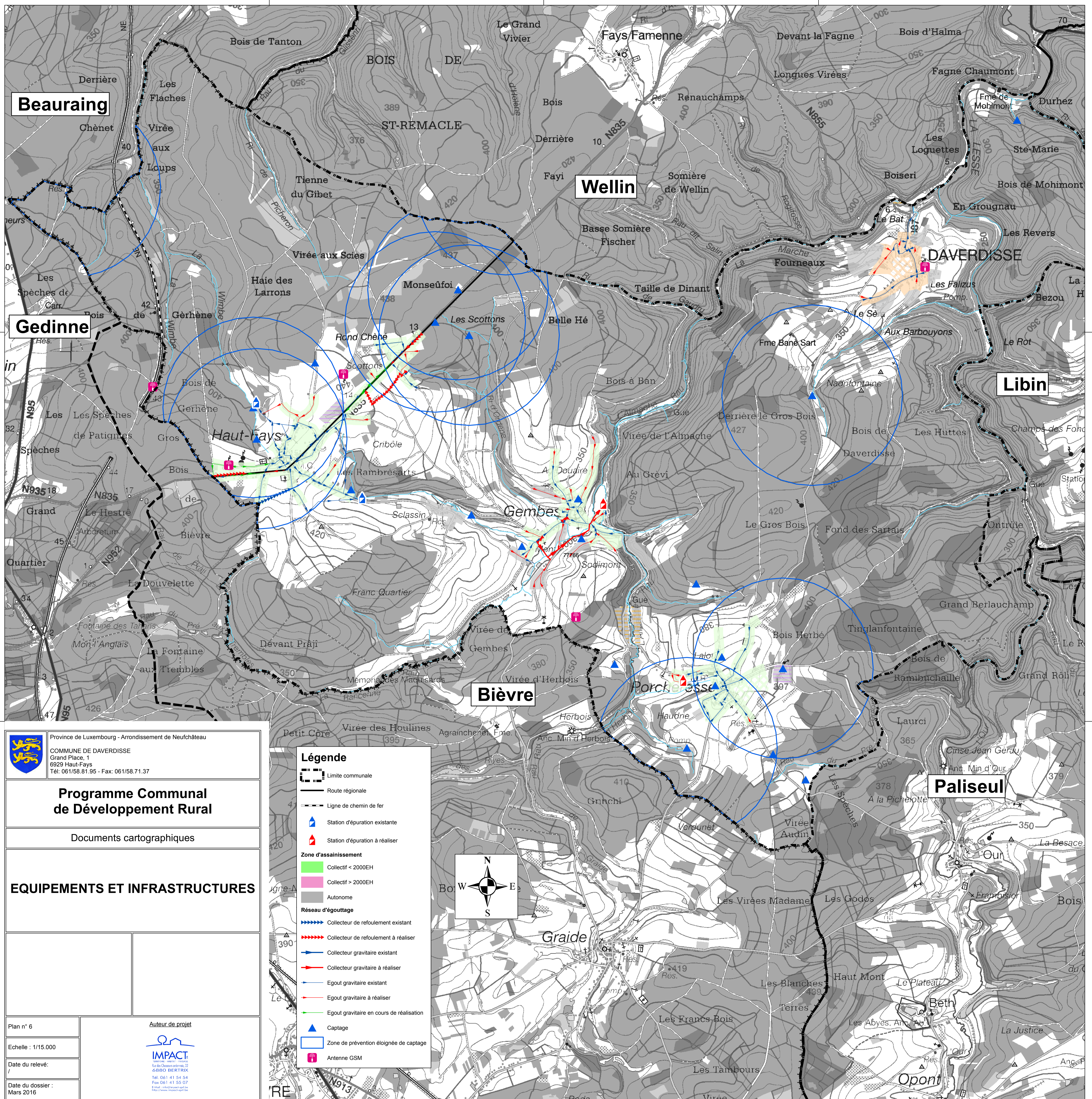

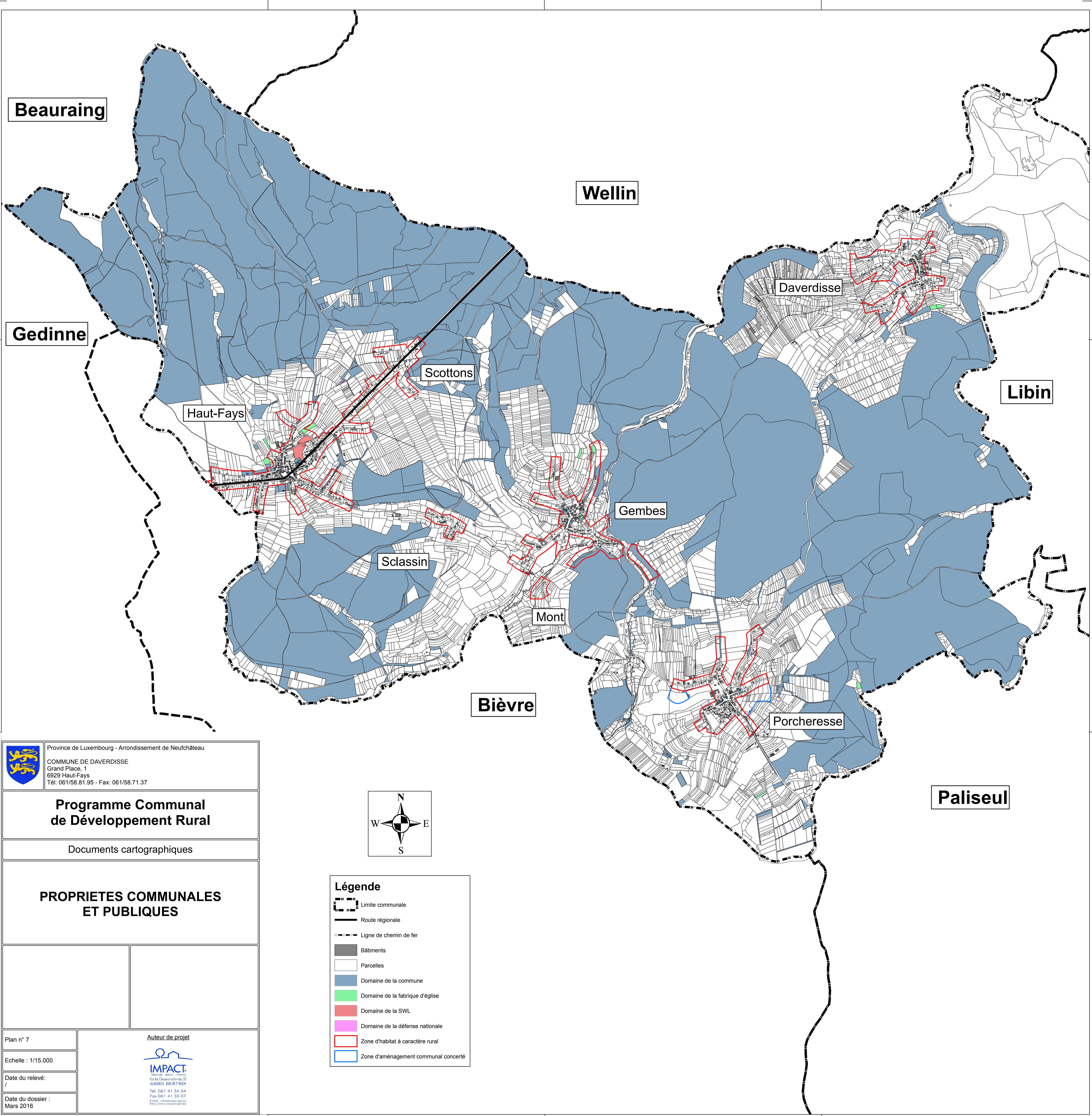



Province de Luxembourg - Arrondissement de Neufchâteau
COMMUNE DE DAVERDISSE
Grand Place, 1
6929 Haut-Fays
Tél: 061/58.81.95 - Fax: 061/58.71.37

**Programme Communal
de Développement Rural**

Documents cartographiques

**PROPRIETES COMMUNALES
ET PUBLIQUES**

Plan n° 7

Echelle : 1/15.000

Date du relevé :
/

Date du dossier :
Mars 2016







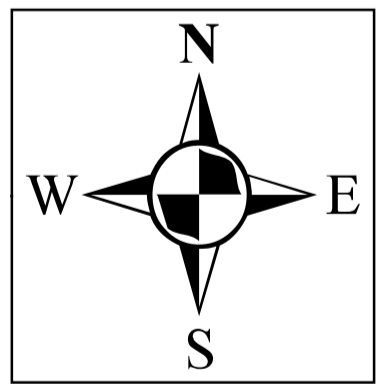



Auteur de projet

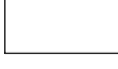

IMPACT
Ingénierie, Planification, Recherche
Rue des Chevaliers armoisés, 22
6880 BERTRIX
Tél. 061 41 54 54
Fax 061 41 55 07
E-Mail : contact@impact.be
<http://www.impact.be>



Légende

-  Limite communale
-  Route régionale
-  Ligne de chemin de fer
-  Bâtiments
-  Parcelles
-  Domaine de la commune
-  Domaine de la fabrique d'église
-  Domaine de la SWL
-  Domaine de la défense nationale
-  Zone d'habitat à caractère rural
-  Zone d'aménagement communal concerté





Province de Luxembourg - Arrondissement de Neufchâteau



COMMUNE DE DAVERDISSE
Grand Place, 1
6929 Haut-Fays
Tél: 061/58.81.95 - Fax: 061/58.71.37

Programme Communal
de Développement Rural

Documents cartographiques

LOCALISATION DES PROJETS

Plan n° 8

Echelle : 1/15.000

Date du relevé : /

Date du dossier : Mars 2016

Auteur de projet



IMPACT
Société d'Ingénierie et de Conseil
Rue des Chénies 27
6880 BERTRIX
Tél. 061 41 54 54
Fax 061 41 55 07
E-Mail : info@impact.lu
http://www.impact.lu

M.1.01	Aménagement d'une maison de village et de ses abords	Gembes
M.1.02	Finalisation de la voie lente vers Bièvre	
M.1.03	Réhabilitation du site de l'ancien presbytère en maison des associations	Haut-Fays
I.1.01	Entretien et valorisation du petit patrimoine	
I.1.02	Mise en place d'une charte urbanistique et architecturale	
I.1.03	Information et communication sur la gestion durable de la forêt	
M.2.01	Aménagement du cœur de village	Porcheresse
M.2.02	Aménagement du cœur de village	Daverdisse
M.2.03	Mise en place d'actions en faveur de la biodiversité	
M.2.04	Mise en valeur du site du puits du Gros Bois	Porcheresse
M.2.05	Mise en valeur du site du pont de l'Ermitte	Gembes
M.2.06	Réaffectation de l'ancienne école des garçons	Haut-Fays
M.2.07	Réalisation d'aménagements de sécurité routière	
M.2.08	Création d'une maison multiservices	
M.2.09	Rénovation patrimoniale du site du lavoir	Scottons
M.2.10	Aménagement d'excédents de voirie	
M.2.11	Création de chemins de liaison et de venelles	
I.2.01	Valorisation des circuits courts	
I.2.02	Soutien aux activités économiques et indépendantes	
I.2.03	Amélioration de la gestion des déchets	
I.2.04	Etablissement de lignes de conduite pour la bonne intégration des gîtes	
I.2.05	Création et développement de nouvelles activités villageoises	

M.3.01	Développement de projets énergétiques durables	
M.3.02	Développement d'une filière bois	
M.3.03	Assainissement collectif des eaux usées	
M.3.04	Préservation et valorisation des rys d'abaissement	
M.3.05	Transformation du site du local de ski en espace de convivialité	Haut-Fays
M.3.06	Rénovation de la salle Saint-Remacle en maison de village	Haut-Fays
M.3.07	Création de logements intergénérationnels	
M.3.08	Création du vélo-route transfrontalier	
M.3.09	Création de logements trempins	
M.3.10	Création de parcelles communales balisables	
M.3.11	Aménagement de l'ancien terrain de tennis	Gembes
M.3.12	Relocalisation de la plaine de jeux	Haut-Fays
M.3.13	Aménagement de points de vue et valorisation du paysage	
I.3.01	Amélioration des outils de télécommunication	
I.3.02	Information sur les aides au logement	
I.3.03	Promotion de la réutilisation de l'eau de pluie	