



Programme communal de Développement rural

Programmation 2024-2034

Partie 6

Tableau récapitulatif

Octobre 2023



Etude réalisée par l'Agence de Développement territorial IDETA
entre 2018 et 2023, pour le compte de la Ville de Chièvres et
avec l'aide de la Fondation rurale de Wallonie.

FP	INTITULE	LOT	TYPE DE PROJET	PISTES DE FINANCEMENT	PORTEUR DU PROJET	PARTENAIRE(S)	MONTANT ESTIMATIF (TTC)
1	DEVENIR MOTEUR DE TRANSITION						
	Par les gestes du quotidien						
1	Végétaliser les espaces publics avec des plantes comestibles	2	Matériel	SPW ARNE, Un arbre pour la Wapi	Ville de Chièvres	Adalia 2.0, CPAS, L'Envol, Conseil Junior, Espace Jeunesse, écoles, Conseil consultatif Climat et Biodiversité, cercles horticoles (Huissignies, Vaudignies), ASBL Les Etangs de la Fleur, fabriques d'églises	
2	Créer des synergies avec la ceinture alimentaire d'Ath	2	Immatériel	SPW ARNE	Ville de Chièvres	GAS de Chièvres et d'Ath, Commission agricole, GT "Valorisation économique, producteurs locaux, CC L'Envol, Alim'Ath (PNPC), CARAH, Hainaut Développement	
3	Proposer une alimentation de qualité pour tous	2	Immatériel	A identifier	CC L'Envol	CPAS, PCS, Alim'Ath, GreenDeal	
4	Soutenir et encourager les initiatives de production d'énergie locale et citoyenne	1	Matériel	SPW Energie Privés	Ville de Chièvres	Groupe d'action « Economie locale » (FP 45, priorité 2), Conseil consultatif Climat et Biodiversité, communes voisines (Ath, Brugelette, Belœil, Lens, Jurbise, etc.), fournisseurs d'énergie, intercommunales (IDETA, IPALLE, CENEO et tiers-investisseur NEOVIA), ASBL Entreprendre Wapi	36.000,00 €
	Dans des démarches globales						
5	Créer un évènementiel de promotion des initiatives de transition	1	Immatériel	SPW ARNE, Adalia 2.0	Ville de Chièvres	CR Dendre, CC L'Envol, IPALLE, IDETA, Entreprendre Wapi	4.000,00 €
6	Mettre en œuvre les recommandations du Schéma de Développement Communal	3	Immatériel	SPW DR et Intérieur	Ville de Chièvres		
7	Développer les démarches d'économie circulaire	1	Immatériel	SPW	Ville de Chièvres	Entreprendre.wapi, IPALLE	4.000,00 €
2	RECREER UN RAPPORT A LA NATURE EQUILIBRE						
	Par la renaturation de la campagne chiévroise						
8	Aménager les étangs communaux de Hoves	2	Matériel	SPW ARNE	Ville de Chièvres	CR Dendre, Province	
9	Restaurer la ripisylve	2	Matériel	SPW ARNE, Province	Ville de Chièvres	Commission agricole, CR Dendre, Province, Natagriwal, DNF, Un arbre pour la WaPi	
10	Créer de nouveaux périmètres de protection et de reconnaissance de la trame verte	2	Immatériel	SPW ARNE, Province	Ville de Chièvres	CR Dendre	
11	Renforcer les collaborations entre la Commission agricole, la Ville et les citoyens	2	Immatériel	SPW ARNE	Ville de Chièvres	Commission agricole, CR Dendre, Province	
	Par la végétalisation des espaces urbanisés						
12	Aménager et animer de nouveaux espaces verts communaux	2	Matériel	SPW DR et ARNE	Service Espaces Verts	CR Dendre, Adalia, Natagriwal, Cercles horticoles, Un arbre pour la Wapi	
13	Amplifier la gestion différenciée et le zéro phyto	1	Immatériel	SPW ARNE	Service Espaces Verts	CR Dendre, Adalia, Natagriwal	21.780,00 €

FP	INTITULE	LOT	TYPE DE PROJET	PISTES DE FINANCEMENT	PORTEUR DU PROJET	PARTENAIRE(S)	MONTANT ESTIMATIF (TTC)
3	RECREER DES CŒURS DE VILLAGE DYNAMIQUES						
	Par du patrimoine et du folklore vivants et omniprésents						
14	Aménager un espace vert de convivialité à Chièvres	1	Matériel	SPW DR	Ville de Chièvres	ASBL et comités chiévrais (dont Cervia Médiéval), Office de Tourisme, Centre culturel L'Envol, SPW – AWAP, Contrat de Rivière Dendre	193.866,90 €
15	Soutenir les festivités et le folklore identitaire	1	Immatériel	-		CC L'Envol, OT, ASBL et comités	2.000,00 €
16	Restaurer les remparts et animer le site	1	Matériel	SPW TLPE, Tourisme	Ville de Chièvres	Commission Climat et Biodiversité, Office de Tourisme, SPW (Agence wallonne du Patrimoine), Adalia 2.0, Province de Hainaut, associations naturalistes	246.961,00 €
17	Réhabiliter l'église de Tongre-Saint-Martin en Maison rurale	1	Matériel	SPW TLPE, DR	Ville de Chièvres	Comité de riverains, centre culturel L'Envol, SPW (AWAP), FWB	863.535,69 €
18	Mener des actions "Petit Patrimoine Populaire Wallon"	2	Matériel	SPW DR, TLPE	Ville de Chièvres	AWAP, CC L'Envol	
	Par l'amélioration de l'offre et de l'accès aux infrastructures, aux services et aux équipements						
19	Aménager ou construire des logements intergénérationnels	2	Matériel	SPW DR	Ville de Chièvres	AIS, HDPV, OCASC	
20	Aménager ou construire des logements pour jeunes	3	Matériel	SPW DR	Ville de Chièvres	AIS, HDPV, OCASC	
21	Aménager ou construire de l'habitat groupé	3	Matériel	SPW DR	Ville de Chièvres	AIS, HDPV, OCASC	
22	Créer une cuisine de collectivité locale	2	Matériel	SPW DR, ARNE	Ville de Chièvres	AlimAth, CPAS, GreenDeal	
23	Augmenter la capacité d'accueil de la crèche de Ladeuze	1	Matériel	FWB, ONE	Ville de Chièvres	ONE	504.781,75 €
24	Renforcer l'accompagnement numérique de la population	1	Immatériel	SPW EER	Ville de Chièvres	Espace Jeunesse, EPN	8.000,00 €
25	Optimiser le système de gestion des infrastructures collectives publiques	3	Immatériel	-	Ville de Chièvres	CC L'Envol	
	Par la convivialité des espaces et des équipements publics : modulables, multimodaux, multifonctionnels						
26	Organiser des animations mobilisatrices sur les espaces publics	2	Immatériel	-		Commission culture, sports, jeunesse, mouvements de jeunesse, CPAS, espace Jeunesse, CC Junior, CC L'Envol	
27	Aménager la place-carrefour de Grosage	1	Matériel	SPW DR	Ville de Chièvres	Riverains, CCATM, SPW (Mobilité et Infrastructures), Zone de Police, TEC, GRACQ, Pro Vélo, Le Renouveau (foyer d'hébergement pour personnes handicapées)	543.227,69 €
28	Aménager la place de Tongre-Saint-Martin	2	Matériel	SPW DR	Ville de Chièvres	Riverains, CC L'Envol	
29	Aménager la Grand-place de Chièvres - Volet 1 : placette de la Fontaine	1	Matériel	SPW DR, MI	Ville de Chièvres	Riverains, Groupe d'action « Economie locale » (FP 45) et commerces, CCATM, Conseil consultatif Climat et Biodiversité, Conseil consultatif des Aînés, Office de Tourisme, associatif local, Seigneurie « Comte d'Egmont », école libre, Zone de Police, TEC, GRACQ, Pro Vélo, SPW (Mobilité et Infrastructures)	590.254,09 €
30	Aménager la Grand-place de Chièvres - Volet 2 : espace collectif	2	Matériel	SPW DR, MI	Ville de Chièvres	Riverains, commerces, services, maison de repos, SPW Mobilité et Infrastructures	

FP	INTITULE	LOT	TYPE DE PROJET	PISTES DE FINANCEMENT	PORTEUR DU PROJET	PARTENAIRE(S)	MONTANT ESTIMATIF (TTC)
31	Aménager un espace de convivialité au sein du quartier Bel-Ange	1	Matériel	SPW DR	Ville de Chièvres	Ecole communale, riverains, Groupe d'action « Economie locale » (FP 45) et commerces, CCATM, Conseil consultatif Climat et Biodiversité, Conseil consultatif des Aînés, Fonds du Logement, SLSP, Office de Tourisme, associatif local, Zone de Police, TEC, GRACQ, Pro Vélo, SPW (Mobilité et Infrastructures)	344.321,13 €
32	Aménager la place du Trieu à Vaudignies	3	Matériel	SPW DR	Ville de Chièvres	Espace Jeunesse, CC Junior	
33	Aménager des espaces de jeux et de loisirs pour enfants / ados / adultes	1	Matériel	SPW Intérieur, MI	Ville de Chièvres	Espace Jeunesse, CC Junior	15.000,00 €
34	Améliorer les équipements du hall sportif de Vaudignies	1	Matériel	SPW Intérieur	Ville de Chièvres	Clubs sportifs	722.733,00 €
35	Créer une Maison de village à Vaudignies	3	Matériel	SPW DR	Ville de Chièvres		
36	Améliorer les équipements de la Maison du Domissart à Grosage	2	Matériel	SPW DR	Ville de Chièvres	Associatif local, CC L'Envol, Espace Jeunesse, CC Junior	
Par la mise en lumière et l'aide du tissu associatif							
37	Mettre à jour périodiquement les outils communaux de communication	1	Immatériel	A identifier	Ville de Chièvres	EPN, Office de Tourisme	75.000,00 €
38	Améliorer les outils d'accueil des nouveaux habitants	1	Immatériel	-	Ville de Chièvres	Associatif local, entreprises, commerces, agriculteurs, Office de Tourisme	
Par un système de mobilité convivial, inclusif et sécurisant							
39	Réaliser une étude de sécurisation de la N525	1	Immatériel	SPW MI, DR	Ville de Chièvres	Zone de Police SPW Mobilité et Infrastructures	50.000,00 €
40	Réaliser des aménagements de sécurité sur la N525	2	Matériel	SPW MI	Ville de Chièvres	Zone de Police, SPW Mobilité et Infrastructures	
41	Réaliser des aménagements de sécurisation du réseau routier	3	Matériel	A identifier			
42	Aménager l'ancienne ligne de chemin de fer L81 en voie verte	3	Matériel	SPW MI			
43	Aménager des itinéraires de mobilité active sécurisés	2	Matériel	SPW DR	Ville de Chièvres	Zone de Police SPW Mobilité et Infrastructures	
44	Améliorer la qualité de l'offre en transport en commun	3	Immatériel	SPW MI	Ville de Chièvres	TEC Hainaut, SRWT	
4 ENCOURAGER LE DEVELOPPEMENT D'UN TISSU ECONOMIQUE ANCRE ET OUVERT							
Par la stimulation de l'entreprenariat local							
45	Créer et animer un Groupe d'action dédié à la valorisation économique	2	Immatériel	-	Ville de Chièvres	Office de Tourisme	
46	Aménager un atelier rural	2	Matériel	SPW DR	Ville de Chièvres		
47	Aménager un espace de coworking	2	Matériel	SPW DR	Ville de Chièvres		
Par le développement de l'attractivité touristique							
48	Aménager un espace dédié et fonctionnel pour l'Office de tourisme	2	Matériel	SPW DR, Tourisme	Ville de Chièvres	Office de Tourisme, CC L'Envol	
49	Créer de nouveaux produits touristiques	3	Matériel	SPW DR	Office de Tourisme	Ville de Chièvres, CC L'Envol, musée de la Vie Rurale, musée de la base aérienne	
50	Visibiliser l'offre touristique	2	Immatériel	A identifier	Office de Tourisme	Ville de Chièvres, CC L'Envol	
51	Créer un espace de convivialité à la halte nautique de Ladeuze	2	Matériel	SPW DR, MI	Ville de Chièvres	CR Dendre, SPW Voies hydrauliques, Office de Tourisme (Chièvres et Ath)	

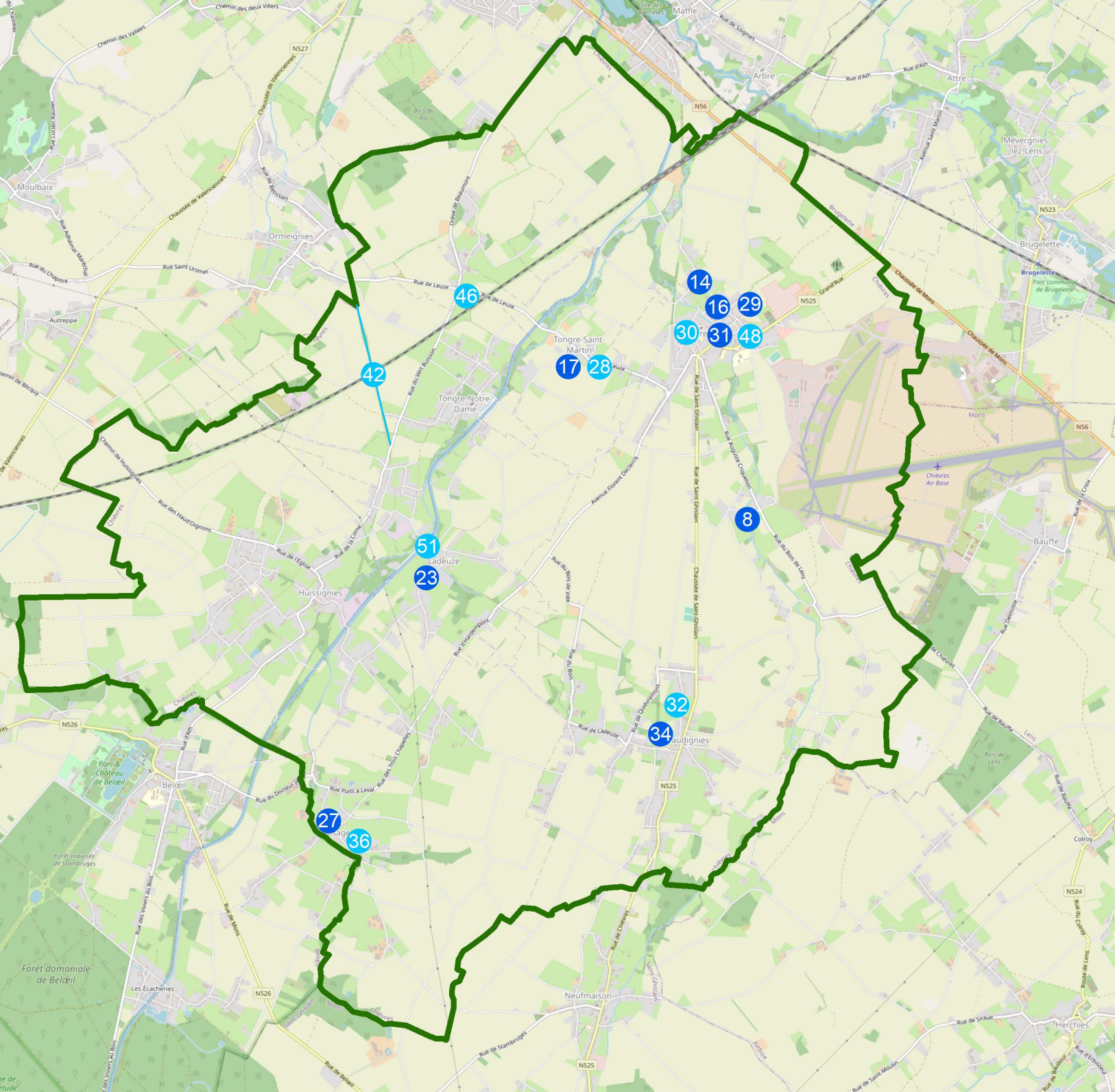

● Lot 1

● Lot 2

Légende

▭ Commune de Chièvres

Numéro et nom de projet

- 8 : Aménager les étangs communaux de Hoves
- 14 : Aménager un espace vert de convivialité à Chièvres
- 16 : Restaurer et animer la Tour de Gavre et les remparts
- 17 : Réhabiliter l'église de Tongre-Saint-Martin en Maison rurale
- 23 : Augmenter la capacité d'accueil de la crèche de Ladeuze
- 27 : Aménager la place-carrefour de Grosage
- 28 : Place de Tongre-Saint-Martin
- 29 : Aménager la Grand-place de Chièvres - Volet 1 : placette de la Fontaine
- 30 : Aménager la Grand-place de Chièvres - Volet 2 : espace de convivialité
- 31 : Aménager un espace de convivialité au sein du quartier Bel-Ange à Chièvres
- 32 : Aménager la place du Trieu à Vaudignies
- 34 : Améliorer les équipements du hall sportif de Vaudignies
- 36 : Améliorer les équipements de la Maison du Domissart à Grosage
- 42 : Aménager l'ancienne ligne de chemin de fer 81 en voie verte
- 46 : Aménager un atelier rural
- 48 : Aménager un espace dédié et fonctionnel pour l'Office de tourisme
- 51 : Créer un espace de convivialité à la halte nautique de Ladeuze